

**NEKILNOJAMOJO TURTO REGISTRO DUOMENŲ BAZĖS IŠRAŠAS**

2023-01-30 16:08:55

**1. Nekilnojamojo turto registre įregistruotas turtas:**

Registro Nr.: **44/2027929**  
Registro tipas: **Žemės sklypas**  
Sudarymo data: **2016-01-05**  
Teritorija: **Alytaus m. sav., Alytaus m. sav. teritorija**

**2. Nekilnojamieji daiktai:**

2.1. **Žemės sklypas**  
Unikalus daikto numeris: **4400-3925-1155**  
Žemės sklypo kadastro numeris ir kadastro  
vietovės pavadinimas: **1101/0031:342 Alytaus m. k.v.**  
Daikto pagrindinė naudojimo paskirtis: **Miškų ūkio**  
Žemės sklypo naudojimo būdas: **Rekreacinių miškų sklypai**  
Statusas: **Suformuotas padalijus daiktą**  
Daikto istorinė kilmė: **Gautas padalijus daiktą, unikalus daikto numeris 4400-2117-0218**  
Žemės sklypo plotas: **0.0823 ha**  
Miško žemės plotas: **0.0823 ha**  
Miško plotas, įregistruotas Miškų valstybės  
kadastrė: **0.0823 ha**  
Duomenų apie Miškų valstybės kadastrė  
įregistruotą miško plotą pateikimo data: **2022-03-23**  
Žemės ūkio naudmenų našumo balas: **40.0**  
Matavimų tipas: **Žemės sklypas suformuotas atliekant kadastrinius matavimus**  
Vidutinė rinkos vertė: **41 Eur**  
Vidutinės rinkos vertės nustatymo data: **2015-07-08**  
Vidutinės rinkos vertės nustatymo būdas: **Masinis vertinimas**  
Kadastro duomenų nustatymo data: **2015-07-08**

**3. Daikto priklausiniai iš kito registro: įrašų nėra****4. Nuosavybė:**

4.1. **Nuosavybės teisė**  
Savininkas: **LIETUVOS RESPUBLIKA, a.k. 111105555**  
Daiktas: **žemės sklypas Nr. 4400-3925-1155, aprašytas p. 2.1.**  
Įregistravimo pagrindas: **2010-11-10 Nacionalinės žemės tarnybos teritorinio žemėtvarkos skyriaus vedėjo įsakymas Nr. Ž2-363-(1.1.)**  
**2015-11-23 Nacionalinės žemės tarnybos teritorinio skyriaus vedėjo sprendimas Nr. 2SK-2201-(14.2.110.)**  
Įrašas galioja: **Nuo 2016-01-06**

**5. Valstybės ir savivaldybių žemės patikėjimo teisė:**

5.1. **Valstybinės žemės patikėjimo teisė**  
Patikėtinis: **Valstybės įmonė Valstybinių miškų urėdija, a.k. 132340880**  
Daiktas: **žemės sklypas Nr. 4400-3925-1155, aprašytas p. 2.1.**  
Įregistravimo pagrindas: **2017-12-20 Lietuvos Respublikos Vyriausybės nutarimas Nr. 1077**  
**2018-01-08 Perdavimo - priėmimo aktas Nr. 1DPS-55-(4.27.)/VD-1**  
Įrašas galioja: **Nuo 2018-01-12**

**6. Kitos daiktinės teisės : įrašų nėra****7. Juridiniai faktai: įrašų nėra****8. Žymos:**

- 8.1. Teritorija, kurioje taikomos SŽNS, neįregistruota  
Nekilnojamojo turto registre: Paviršinių vandens telkinių  
apsaugos zonos (VI skyrius, septintasis skirsnis)  
Daiktas: žemės sklypas Nr. 4400-3925-1155, aprašytas p. 2.1.  
Įregistravimo pagrindas: 2019-06-06 Lietuvos Respublikos specialiųjų žemės  
naudojimo sąlygų įstatymas Nr. XIII-2166  
2019-12-19 Lietuvos Respublikos žemės ūkio ministro  
įsakymas Nr. 3D-711  
Plotas: 0.0823 ha  
Įrašas galioja: Nuo 2023-01-01
- 8.2. Teritorija, kurioje taikomos SŽNS, neįregistruota  
Nekilnojamojo turto registre: Miško žemė (VI skyrius,  
trečiasis skirsnis)  
Daiktas: žemės sklypas Nr. 4400-3925-1155, aprašytas p. 2.1.  
Įregistravimo pagrindas: 2019-06-06 Lietuvos Respublikos specialiųjų žemės  
naudojimo sąlygų įstatymas Nr. XIII-2166  
2019-12-19 Lietuvos Respublikos žemės ūkio ministro  
įsakymas Nr. 3D-711  
Plotas: 0.0823 ha  
Įrašas galioja: Nuo 2023-01-01
- 8.3. Teritorija, kurioje taikomos SŽNS, neįregistruota  
Nekilnojamojo turto registre: Komunalinių objektų  
sanitarinės apsaugos zonos (IV skyrius, pirmasis skirsnis)  
Daiktas: žemės sklypas Nr. 4400-3925-1155, aprašytas p. 2.1.  
Įregistravimo pagrindas: 2019-06-06 Lietuvos Respublikos specialiųjų žemės  
naudojimo sąlygų įstatymas Nr. XIII-2166  
2019-12-19 Lietuvos Respublikos žemės ūkio ministro  
įsakymas Nr. 3D-711  
Plotas: 0.0378 ha  
Įrašas galioja: Nuo 2023-01-01
- 8.4. Teritorija, kurioje taikomos SŽNS, neįregistruota  
Nekilnojamojo turto registre: Gamybinių objektų  
sanitarinės apsaugos zonos (IV skyrius, pirmasis skirsnis)  
Daiktas: žemės sklypas Nr. 4400-3925-1155, aprašytas p. 2.1.  
Įregistravimo pagrindas: 2019-06-06 Lietuvos Respublikos specialiųjų žemės  
naudojimo sąlygų įstatymas Nr. XIII-2166  
2019-12-19 Lietuvos Respublikos žemės ūkio ministro  
įsakymas Nr. 3D-711  
Plotas: 0.0378 ha  
Įrašas galioja: Nuo 2023-01-01
- 8.5. Teritorija, kurioje taikomos SŽNS, neįregistruota  
Nekilnojamojo turto registre: Elektros tinklų apsaugos  
zonos (III skyrius, ketvirtasis skirsnis)  
Daiktas: žemės sklypas Nr. 4400-3925-1155, aprašytas p. 2.1.  
Įregistravimo pagrindas: 2019-06-06 Lietuvos Respublikos specialiųjų žemės  
naudojimo sąlygų įstatymas Nr. XIII-2166  
2019-12-19 Lietuvos Respublikos žemės ūkio ministro  
įsakymas Nr. 3D-711  
Plotas: 0.0378 ha  
Įrašas galioja: Nuo 2023-01-01

**9. Teritorijos, kuriose taikomos SŽNS, įrašytos į NTK kadastro duomenų byloje įrašytų duomenų pagrindu: įrašų nėra**

**10. Daikto registravimas ir kadastro žymos:**

- 10.1. Kadastrinius matavimus atliko (kadastro žyma)  
UAB "Inreal GEO", a.k. 302604810  
Daiktas: žemės sklypas Nr. 4400-3925-1155, aprašytas p. 2.1.  
Įregistravimo pagrindas: 2015-07-08 Nekilnojamojo daikto kadastro duomenų byla  
Kvalifikacijos pažymėjimas Nr. 2M-M-1239  
Įrašas galioja: Nuo 2016-01-05

10.2.

**Suformuotas naujas (daikto registravimas)**

Daiktas: **žemės sklypas Nr. 4400-3925-1155, aprašytas p. 2.1.**

Įregistravimo pagrindas: **2015-07-08 Nekilnojamojo daikto kadastro duomenų byla  
2015-11-23 Nacionalinės žemės tarnybos teritorinio  
skyriaus vedėjo sprendimas Nr. 2SK-2201-(14.2.110.)**

Įrašas galioja: **Nuo 2016-01-05**

**11. Duomenys apie įregistruotas teritorijas, kuriose taikomos specialiosios žemės naudojimo sąlygos:**

**Elektros tinklų apsaugos zonos (III skyrius, ketvirtasis**

11.1. Teritorijos pavadinimas: **skirsnis)**

Teritorijos unikalus numeris: **100106108**

Įregistravimo pagrindas: **Lietuvos Respublikos energetikos ministerija; 2021-10-05  
Įsakymas dėl Alytaus elektros tinklų teritorijų plano  
patvirtinimo Nr. 1-247**

Įregistravimo data: **2021-11-12**

Žemės sklypo plotas, patenkantis į

Teritoriją: **79 kv. m, nuo 2023-01-04**

**12. Registro pastabos ir nuorodos:** įrašų nėra

**13. Kita informacija:** įrašų nėra

**14. Informacija apie duomenų sandoriui tikslinimą:** įrašų nėra

**NEKILNOJAMOJO TURTO REGISTRO DUOMENŲ BAZĖS IŠRAŠAS**

2023-01-30 16:10:41

**1. Nekilnojamojo turto registre įregistruotas turtas:**

Registro Nr.: **44/2027930**  
Registro tipas: **Žemės sklypas**  
Sudarymo data: **2016-01-05**  
Teritorija: **Alytaus m. sav., Alytaus m. sav. teritorija**

**2. Nekilnojamieji daiktai:**

2.1. **Žemės sklypas**  
Unikalus daikto numeris: **4400-3925-0814**  
Žemės sklypo kadastro numeris ir kadastro  
vietovės pavadinimas: **1101/0031:343 Alytaus m. k.v.**  
Daikto pagrindinė naudojimo paskirtis: **Miškų ūkio**  
Žemės sklypo naudojimo būdas: **Rekreacinių miškų sklypai**  
Statusas: **Suformuotas padalijus daiktą**  
Daikto istorinė kilmė: **Gautas padalijus daiktą, unikalus daikto numeris 4400-2117-0218**  
Žemės sklypo plotas: **0.9935 ha**  
Miško žemės plotas: **0.9935 ha**  
Miško plotas, įregistruotas Miškų valstybės  
kadastrė: **0.9899 ha**  
Duomenų apie Miškų valstybės kadastrė  
įregistruotą miško plotą pateikimo data: **2020-12-19**  
Žemės ūkio naudmenų našumo balas: **40.0**  
Matavimų tipas: **Žemės sklypas suformuotas atliekant kadastrinius matavimus**  
Indeksuota miško medynų vertė: **3490 Eur**  
Miško medynų vertė: **727 Eur**  
Vidutinė rinkos vertė: **3980 Eur**  
Vidutinės rinkos vertės nustatymo data: **2015-07-08**  
Vidutinės rinkos vertės nustatymo būdas: **Masinis vertinimas**  
Kadastro duomenų nustatymo data: **2015-07-08**

**3. Daikto priklausiniai iš kito registro: įrašų nėra****4. Nuosavybė:**

4.1. **Nuosavybės teisė**  
Savininkas: **LIETUVOS RESPUBLIKA, a.k. 111105555**  
Daiktas: **žemės sklypas Nr. 4400-3925-0814, aprašytas p. 2.1.**  
Įregistravimo pagrindas: **2010-11-10 Nacionalinės žemės tarnybos teritorinio žemėtvarkos skyriaus vedėjo įsakymas Nr. Ž2-363-(1.1.)**  
**2015-11-23 Nacionalinės žemės tarnybos teritorinio skyriaus vedėjo sprendimas Nr. 2SK-2201-(14.2.110.)**  
Įrašas galioja: **Nuo 2016-01-06**

**5. Valstybės ir savivaldybių žemės patikėjimo teisė:**

5.1. **Valstybinės žemės patikėjimo teisė**  
Patikėtinis: **Valstybės įmonė Valstybinių miškų urėdija, a.k. 132340880**  
Daiktas: **žemės sklypas Nr. 4400-3925-0814, aprašytas p. 2.1.**  
Įregistravimo pagrindas: **2017-12-20 Lietuvos Respublikos Vyriausybės nutarimas Nr. 1077**  
**2018-01-08 Perdavimo - priėmimo aktas Nr. 1DPS-55-(4.27.)/VD-1**  
Įrašas galioja: **Nuo 2018-01-12**

**6. Kitos daiktinės teisės : įrašų nėra****7. Juridiniai faktai: įrašų nėra**

## 8. Žymos:

- 8.1. Teritorija, kurioje taikomos SŽNS, neįregistruota  
Nekilnojamojo turto registre: Miško žemė (VI skyrius, trečiasis skirsnis)  
Daiktas: žemės sklypas Nr. 4400-3925-0814, aprašytas p. 2.1.  
Įregistravimo pagrindas: 2019-06-06 Lietuvos Respublikos specialiųjų žemės naudojimo sąlygų įstatymas Nr. XIII-2166  
2019-12-19 Lietuvos Respublikos žemės ūkio ministro įsakymas Nr. 3D-711  
Plotas: 0.9935 ha  
Įrašas galioja: Nuo 2023-01-01
- 8.2. Teritorija, kurioje taikomos SŽNS, neįregistruota  
Nekilnojamojo turto registre: Paviršinių vandens telkinių pakrantės apsaugos juostos (VI skyrius, aštuntasis skirsnis)  
Daiktas: žemės sklypas Nr. 4400-3925-0814, aprašytas p. 2.1.  
Įregistravimo pagrindas: 2019-06-06 Lietuvos Respublikos specialiųjų žemės naudojimo sąlygų įstatymas Nr. XIII-2166  
2019-12-19 Lietuvos Respublikos žemės ūkio ministro įsakymas Nr. 3D-711  
Plotas: 0.1101 ha  
Įrašas galioja: Nuo 2023-01-01
- 8.3. Teritorija, kurioje taikomos SŽNS, neįregistruota  
Nekilnojamojo turto registre: Paviršinių vandens telkinių apsaugos zonos (VI skyrius, septintasis skirsnis)  
Daiktas: žemės sklypas Nr. 4400-3925-0814, aprašytas p. 2.1.  
Įregistravimo pagrindas: 2019-06-06 Lietuvos Respublikos specialiųjų žemės naudojimo sąlygų įstatymas Nr. XIII-2166  
2019-12-19 Lietuvos Respublikos žemės ūkio ministro įsakymas Nr. 3D-711  
Plotas: 0.9935 ha  
Įrašas galioja: Nuo 2023-01-01
- 8.4. Teritorija, kurioje taikomos SŽNS, neįregistruota  
Nekilnojamojo turto registre: Komunalinių objektų sanitarinės apsaugos zonos (IV skyrius, pirmasis skirsnis)  
Daiktas: žemės sklypas Nr. 4400-3925-0814, aprašytas p. 2.1.  
Įregistravimo pagrindas: 2019-06-06 Lietuvos Respublikos specialiųjų žemės naudojimo sąlygų įstatymas Nr. XIII-2166  
2019-12-19 Lietuvos Respublikos žemės ūkio ministro įsakymas Nr. 3D-711  
Plotas: 0.6684 ha  
Įrašas galioja: Nuo 2023-01-01
- 8.5. Teritorija, kurioje taikomos SŽNS, neįregistruota  
Nekilnojamojo turto registre: Gamybinių objektų sanitarinės apsaugos zonos (IV skyrius, pirmasis skirsnis)  
Daiktas: žemės sklypas Nr. 4400-3925-0814, aprašytas p. 2.1.  
Įregistravimo pagrindas: 2019-06-06 Lietuvos Respublikos specialiųjų žemės naudojimo sąlygų įstatymas Nr. XIII-2166  
2019-12-19 Lietuvos Respublikos žemės ūkio ministro įsakymas Nr. 3D-711  
Plotas: 0.6684 ha  
Įrašas galioja: Nuo 2023-01-01

9. Teritorijos, kuriose taikomos SŽNS, įrašytos į NTK kadastro duomenų byloje įrašytų duomenų pagrindu: įrašų nėra

## 10. Daikto registravimas ir kadastro žymos:

- 10.1. Kadastrinius matavimus atliko (kadastro žyma)  
UAB "Inreal GEO", a.k. 302604810  
Daiktas: žemės sklypas Nr. 4400-3925-0814, aprašytas p. 2.1.

Įregistravimo pagrindas: **2015-07-08 Nekilnojamojo daikto kadastro duomenų byla Kvalifikacijos pažymėjimas Nr. 2M-M-1239**

Įrašas galioja: **Nuo 2016-01-05**

10.2.

**Suformuotas naujas (daikto registravimas)**

Daiktas: **žemės sklypas Nr. 4400-3925-0814, aprašytas p. 2.1.**

Įregistravimo pagrindas: **2015-07-08 Nekilnojamojo daikto kadastro duomenų byla 2015-11-23 Nacionalinės žemės tarnybos teritorinio skyriaus vedėjo sprendimas Nr. 2SK-2201-(14.2.110.)**

Įrašas galioja: **Nuo 2016-01-05**

**11. Duomenys apie įregistruotas teritorijas, kuriose taikomos specialiosios žemės naudojimo sąlygos:**

**Elektros tinklų apsaugos zonos (III skyrius, ketvirtasis**

11.1. Teritorijos pavadinimas: **skirsnis)**

Teritorijos unikalus numeris: **100106108**

Įregistravimo pagrindas: **Lietuvos Respublikos energetikos ministerija; 2021-10-05 Įsakymas dėl Alytaus elektros tinklų teritorijų plano patvirtinimo Nr. 1-247**

Įregistravimo data: **2021-11-12**

Žemės sklypo plotas, patenkantis į

Teritoriją: **83 kv. m, nuo 2023-01-04**

**12. Registro pastabos ir nuorodos:** įrašų nėra

**13. Kita informacija:** įrašų nėra

**14. Informacija apie duomenų sandoriui tikslinimą:** įrašų nėra

**NEKILNOJAMOJO TURTO REGISTRO DUOMENŲ BAZĖS IŠRAŠAS**

2023-01-30 16:03:01

**1. Nekilnojamojo turto registre įregistruotas turtas:**

Registro Nr.: **44/2741864**  
Registro tipas: **Žemės sklypas**  
Sudarymo data: **2022-04-11**  
Teritorija: **Alytaus m. sav., Alytaus m. sav. teritorija**

**2. Nekilnojamieji daiktai:**

2.1. **Žemės sklypas**  
Unikalus daikto numeris: **4400-5813-2413**  
Žemės sklypo kadastro numeris ir kadastro  
vietovės pavadinimas: **1101/0009:259 Alytaus m. k.v.**  
Daikto pagrindinė naudojimo paskirtis: **Miškų ūkio**  
Žemės sklypo naudojimo būdas: **Rekreacinių miškų sklypai**  
Statusas: **Suformuotas padalijus daiktą**  
Daikto istorinė kilmė: **Gautas padalijus daiktą, unikalus daikto numeris 4400-2116-5595**  
Žemės sklypo plotas: **0.1633 ha**  
Miško žemės plotas: **0.1633 ha**  
Miško plotas, įregistruotas Miškų valstybės  
kadastrė: **0.1633 ha**  
Duomenų apie Miškų valstybės kadastrė  
įregistruotą miško plotą pateikimo data: **2022-09-30**  
Matavimų tipas: **Žemės sklypas suformuotas atliekant kadastrinius matavimus**  
Vidutinė rinkos vertė: **104 Eur**  
Vidutinės rinkos vertės nustatymo data: **2022-05-25**  
Vidutinės rinkos vertės nustatymo būdas: **Masinis vertinimas**  
Kadastro duomenų nustatymo data: **2022-04-22**

**3. Daikto priklausiniai iš kito registro: įrašų nėra****4. Nuosavybė:**

4.1. **Nuosavybės teisė**  
Savininkas: **LIETUVOS RESPUBLIKA, a.k. 111105555**  
Daiktas: **žemės sklypas Nr. 4400-5813-2413, aprašytas p. 2.1.**  
Įregistravimo pagrindas: **2010-11-10 Nacionalinės žemės tarnybos teritorinio žemėtvarkos skyriaus vedėjo įsakymas Nr. Ž2-363-(1.1) 2022-05-10 Nacionalinės žemės tarnybos teritorinio skyriaus vedėjo sprendimas Nr. 2SK-859-(14.2.110 E.)**  
Įrašas galioja: **Nuo 2022-05-25**

**5. Valstybės ir savivaldybių žemės patikėjimo teisė:**

5.1. **Valstybinės žemės patikėjimo teisė**  
Patikėtinis: **Valstybės įmonė Valstybinių miškų urėdija, a.k. 132340880**  
Daiktas: **žemės sklypas Nr. 4400-5813-2413, aprašytas p. 2.1.**  
Įregistravimo pagrindas: **2017-12-20 Lietuvos Respublikos Vyriausybės nutarimas Nr. 1077 2018-01-08 Perdavimo - priėmimo aktas Nr. 1DPS-55-(4.27.)/VD-1 2022-05-10 Nacionalinės žemės tarnybos teritorinio skyriaus vedėjo sprendimas Nr. 2SK-859-(14.2.110 E.)**  
Įrašas galioja: **Nuo 2022-05-25**

**6. Kitos daiktinės teisės : įrašų nėra****7. Juridiniai faktai: įrašų nėra****8. Žymos:**

- 8.1. Teritorija, kurioje taikomos SŽNS, neįregistruota  
Nekilnojamojo turto registre: Skirstomųjų dujotiekių  
apsaugos zonos (III skyrius, šeštasis skirsnis)  
Daiktas: žemės sklypas Nr. 4400-5813-2413, aprašytas p. 2.1.  
Įregistravimo pagrindas: 2022-05-10 Nacionalinės žemės tarnybos teritorinio  
skyriaus vedėjo sprendimas Nr. 2SK-859-(14.2.110 E.)  
Plotas: 186.00 kv. m  
Įrašas galioja: Nuo 2023-01-01
- 8.2. Teritorija, kurioje taikomos SŽNS, neįregistruota  
Nekilnojamojo turto registre: Miško žemė (VI skyrius,  
trečiasis skirsnis)  
Daiktas: žemės sklypas Nr. 4400-5813-2413, aprašytas p. 2.1.  
Įregistravimo pagrindas: 2022-05-10 Nacionalinės žemės tarnybos teritorinio  
skyriaus vedėjo sprendimas Nr. 2SK-859-(14.2.110 E.)  
Plotas: 1633.00 kv. m  
Įrašas galioja: Nuo 2023-01-01
- 8.3. Teritorija, kurioje taikomos SŽNS, neįregistruota  
Nekilnojamojo turto registre: Elektros tinklų apsaugos  
zonos (III skyrius, ketvirtasis skirsnis)  
Daiktas: žemės sklypas Nr. 4400-5813-2413, aprašytas p. 2.1.  
Įregistravimo pagrindas: 2022-05-10 Nacionalinės žemės tarnybos teritorinio  
skyriaus vedėjo sprendimas Nr. 2SK-859-(14.2.110 E.)  
Plotas: 1.00 kv. m  
Įrašas galioja: Nuo 2023-01-01
- 8.4. Teritorija, kurioje taikomos SŽNS, neįregistruota  
Nekilnojamojo turto registre: Aerodromo apsaugos zonos  
(III skyrius, pirmasis skirsnis)  
Daiktas: žemės sklypas Nr. 4400-5813-2413, aprašytas p. 2.1.  
Įregistravimo pagrindas: 2022-05-10 Nacionalinės žemės tarnybos teritorinio  
skyriaus vedėjo sprendimas Nr. 2SK-859-(14.2.110 E.)  
Plotas: 1633.00 kv. m  
Įrašas galioja: Nuo 2023-01-01
- 8.5. Teritorija, kurioje taikomos SŽNS, neįregistruota  
Nekilnojamojo turto registre: Vandens tiekimo ir nuotekų,  
paviršinių nuotekų tvarkymo infrastruktūros apsaugos  
zonos (III skyrius, dešimtas skirsnis)  
Daiktas: žemės sklypas Nr. 4400-5813-2413, aprašytas p. 2.1.  
Įregistravimo pagrindas: 2022-05-10 Nacionalinės žemės tarnybos teritorinio  
skyriaus vedėjo sprendimas Nr. 2SK-859-(14.2.110 E.)  
Plotas: 377.00 kv. m  
Įrašas galioja: Nuo 2023-01-01

**9. Teritorijos, kuriose taikomos SŽNS, įrašytos į NTK kadastro duomenų byloje įrašytų duomenų pagrindu: įrašų nėra**

**10. Daikto registravimas ir kadastro žymos:**

- 10.1. Kadastrinius matavimus atliko (kadastro žyma)  
**RAMŪNAS RUTKAUSKAS**  
Daiktas: žemės sklypas Nr. 4400-5813-2413, aprašytas p. 2.1.  
Įregistravimo pagrindas: 2014-09-11 Kvalifikacijos pažymėjimas Nr. 2M-M-2115  
2022-04-22 Nekilnojamojo daikto kadastro duomenų byla  
Įrašas galioja: Nuo 2022-05-25
- 10.2. Suformuotas padalijimo būdu (daikto registravimas)  
Daiktas: žemės sklypas Nr. 4400-5813-2413, aprašytas p. 2.1.  
Įregistravimo pagrindas: 2022-04-22 Nekilnojamojo daikto kadastro duomenų byla  
2022-05-10 Nacionalinės žemės tarnybos teritorinio  
skyriaus vedėjo sprendimas Nr. 2SK-859-(14.2.110 E.)  
Įrašas galioja: Nuo 2022-05-25



**11. Duomenys apie įregistruotas teritorijas, kuriose taikomos specialiosios žemės naudojimo sąlygos:**

- 11.1. Teritorijos pavadinimas: **Elektros tinklų apsaugos zonos (III skyrius, ketvirtasis skirsnis)**  
Teritorijos unikalus numeris: **100103679**  
Įregistravimo pagrindas: **Lietuvos Respublikos energetikos ministerija; 2021-10-05 Įsakymas dėl Alytaus elektros tinklų teritorijų plano patvirtinimo Nr. 1-247**  
Įregistravimo data: **2021-11-11**  
Žemės sklypo plotas, patenkantis į Teritoriją: **4 kv. m, nuo 2023-01-04**
- 11.2. Teritorijos pavadinimas: **Skirstomųjų dujotiekių apsaugos zonos (III skyrius, šeštasis skirsnis)**  
Teritorijos unikalus numeris: **100079430**  
Įregistravimo pagrindas: **Lietuvos Respublikos energetikos ministerija; 2022-11-10 Įsakymas dėl energetikos ministro 2021 m. spalio 5 d. įsakymo Nr. 1-246 "Dėl Alytaus skirstomųjų dujotiekių teritorijų plano patvirtinimo" pakeitimo Nr. 1-350**  
Įregistravimo data: **2021-10-29**  
Žemės sklypo plotas, patenkantis į Teritoriją: **173 kv. m, nuo 2023-01-05**

**12. Registro pastabos ir nuorodos:** įrašų nėra

**13. Kita informacija:** įrašų nėra

**14. Informacija apie duomenų sandoriui tikslinimą:** įrašų nėra

**NEKILNOJAMOJO TURTO REGISTRO DUOMENŲ BAZĖS IŠRAŠAS**

2023-01-30 16:04:44

**1. Nekilnojamojo turto registre įregistruotas turtas:**

Registro Nr.: **44/2741865**  
Registro tipas: **Žemės sklypas**  
Sudarymo data: **2022-04-11**  
Teritorija: **Alytaus m. sav., Alytaus m. sav. teritorija**

**2. Nekilnojamieji daiktai:**

2.1. **Žemės sklypas**  
Unikalus daikto numeris: **4400-5774-0726**  
Žemės sklypo kadastro numeris ir kadastro  
vietovės pavadinimas: **1101/0009:260 Alytaus m. k.v.**  
Daikto pagrindinė naudojimo paskirtis: **Miškų ūkio**  
Žemės sklypo naudojimo būdas: **Rekreacinių miškų sklypai**  
Statusas: **Suformuotas padalijus daiktą**  
Daikto istorinė kilmė: **Gautas padalijus daiktą, unikalus daikto numeris 4400-2116-5595**  
Žemės sklypo plotas: **0.6140 ha**  
Miško žemės plotas: **0.6140 ha**  
Miško plotas, įregistruotas Miškų valstybės  
kadastrė: **0.6139 ha**  
Duomenų apie Miškų valstybės kadastrė  
įregistruotą miško plotą pateikimo data: **2022-09-30**  
Matavimų tipas: **Žemės sklypas suformuotas atliekant kadastrinius matavimus**  
Indeksuota miško medynų vertė: **173 Eur**  
Miško medynų vertė: **36 Eur**  
Vidutinė rinkos vertė: **732 Eur**  
Vidutinės rinkos vertės nustatymo data: **2022-05-25**  
Vidutinės rinkos vertės nustatymo būdas: **Masinis vertinimas**  
Kadastro duomenų nustatymo data: **2021-11-10**

**3. Daikto priklausiniai iš kito registro: įrašų nėra****4. Nuosavybė:**

4.1. **Nuosavybės teisė**  
Savininkas: **LIETUVOS RESPUBLIKA, a.k. 111105555**  
Daiktas: **žemės sklypas Nr. 4400-5774-0726, aprašytas p. 2.1.**  
Įregistravimo pagrindas: **2010-11-10 Nacionalinės žemės tarnybos teritorinio žemėtvarkos skyriaus vedėjo įsakymas Nr. Ž2-363-(1.1) 2022-03-08 Nacionalinės žemės tarnybos teritorinio skyriaus vedėjo sprendimas Nr. 2SK-559-(14.2.110 E.)**  
Įrašas galioja: **Nuo 2022-05-25**

**5. Valstybės ir savivaldybių žemės patikėjimo teisė:**

5.1. **Valstybinės žemės patikėjimo teisė**  
Patikėtinis: **Valstybės įmonė Valstybinių miškų urėdija, a.k. 132340880**  
Daiktas: **žemės sklypas Nr. 4400-5774-0726, aprašytas p. 2.1.**  
Įregistravimo pagrindas: **2017-12-20 Lietuvos Respublikos Vyriausybės nutarimas Nr. 1077 2018-01-08 Perdavimo - priėmimo aktas Nr. 1DPS-55-(4.27.)/VD-1 2022-03-08 Nacionalinės žemės tarnybos teritorinio skyriaus vedėjo sprendimas Nr. 2SK-559-(14.2.110 E.)**  
Įrašas galioja: **Nuo 2022-05-25**

**6. Kitos daiktinės teisės : įrašų nėra****7. Juridiniai faktai: įrašų nėra**

## 8. Žymos:

- 8.1. Teritorija, kurioje taikomos SŽNS, neįregistruota  
Nekilnojamojo turto registre: Miško žemė (VI skyrius, trečiasis skirsnis)  
Daiktas: žemės sklypas Nr. 4400-5774-0726, aprašytas p. 2.1.  
Įregistravimo pagrindas: 2022-03-08 Nacionalinės žemės tarnybos teritorinio skyriaus vedėjo sprendimas Nr. 2SK-559-(14.2.110 E.)  
Plotas: 6140.00 kv. m  
Įrašas galioja: Nuo 2023-01-01
- 8.2. Teritorija, kurioje taikomos SŽNS, neįregistruota  
Nekilnojamojo turto registre: Elektroninių ryšių tinklų elektroninių ryšių infrastruktūros apsaugos zonos (III skyrius, vienuoliktasis skirsnis)  
Daiktas: žemės sklypas Nr. 4400-5774-0726, aprašytas p. 2.1.  
Įregistravimo pagrindas: 2022-03-08 Nacionalinės žemės tarnybos teritorinio skyriaus vedėjo sprendimas Nr. 2SK-559-(14.2.110 E.)  
Plotas: 74.00 kv. m  
Įrašas galioja: Nuo 2023-01-01
- 8.3. Teritorija, kurioje taikomos SŽNS, neįregistruota  
Nekilnojamojo turto registre: Vandens tiekimo ir nuotekų, paviršinių nuotekų tvarkymo infrastruktūros apsaugos zonos (III skyrius, dešimtas skirsnis)  
Daiktas: žemės sklypas Nr. 4400-5774-0726, aprašytas p. 2.1.  
Įregistravimo pagrindas: 2022-03-08 Nacionalinės žemės tarnybos teritorinio skyriaus vedėjo sprendimas Nr. 2SK-559-(14.2.110 E.)  
Plotas: 539.00 kv. m  
Įrašas galioja: Nuo 2023-01-01
- 8.4. Teritorija, kurioje taikomos SŽNS, neįregistruota  
Nekilnojamojo turto registre: Aerodromo apsaugos zonos (III skyrius, pirmasis skirsnis)  
Daiktas: žemės sklypas Nr. 4400-5774-0726, aprašytas p. 2.1.  
Įregistravimo pagrindas: 2022-03-08 Nacionalinės žemės tarnybos teritorinio skyriaus vedėjo sprendimas Nr. 2SK-559-(14.2.110 E.)  
Plotas: 6140.00 kv. m  
Įrašas galioja: Nuo 2023-01-01
- 8.5. Teritorija, kurioje taikomos SŽNS, neįregistruota  
Nekilnojamojo turto registre: Elektros tinklų apsaugos zonos (III skyrius, ketvirtasis skirsnis)  
Daiktas: žemės sklypas Nr. 4400-5774-0726, aprašytas p. 2.1.  
Įregistravimo pagrindas: 2022-03-08 Nacionalinės žemės tarnybos teritorinio skyriaus vedėjo sprendimas Nr. 2SK-559-(14.2.110 E.)  
Plotas: 213.00 kv. m  
Įrašas galioja: Nuo 2023-01-01

## 9. Teritorijos, kuriose taikomos SŽNS, įrašytos į NTK kadastro duomenų byloje įrašytų duomenų pagrindu: įrašų nėra

## 10. Daikto registravimas ir kadastro žymos:

- 10.1. Kadastrinius matavimus atliko (kadastro žyma)  
RAMŪNAS RUTKAUSKAS  
Daiktas: žemės sklypas Nr. 4400-5774-0726, aprašytas p. 2.1.  
Įregistravimo pagrindas: 2014-09-11 Kvalifikacijos pažymėjimas Nr. 2M-M-2115  
2021-11-10 Nekilnojamojo daikto kadastro duomenų byla  
Įrašas galioja: Nuo 2022-05-25
- 10.2. Suformuotas padalijimo būdu (daikto registravimas)  
Daiktas: žemės sklypas Nr. 4400-5774-0726, aprašytas p. 2.1.  
Įregistravimo pagrindas: 2021-11-10 Nekilnojamojo daikto kadastro duomenų byla  
2022-03-08 Nacionalinės žemės tarnybos teritorinio skyriaus vedėjo sprendimas Nr. 2SK-559-(14.2.110 E.)

Įrašas galioja: **Nuo 2022-05-25**

**11. Duomenys apie įregistruotas teritorijas, kuriose taikomos specialiosios žemės naudojimo sąlygos:**

- 11.1. Teritorijos pavadinimas: **Elektroninių ryšių tinklų elektroninių ryšių infrastruktūros apsaugos zonos (III skyrius, vienuoliktasis skirsnis)**  
Teritorijos unikalus numeris: **100266120**  
Įregistravimo pagrindas: **Lietuvos Respublikos susisiekimo ministerija; 2022-01-31**  
**Telia tinklo apsaugos zonos planas Alytaus m. savivaldybėje Nr. 3-62**  
Įregistravimo data: **2022-02-09**  
Duomenų pakeitimo pagrindas: **Lietuvos Respublikos susisiekimo ministerija; 2022-01-31**  
**Telia tinklo apsaugos zonos planas Alytaus m. savivaldybėje Nr. 3-62**  
Duomenų pakeitimo data: **2023-01-26**  
Žemės sklypo plotas, patenkantis į  
Teritoriją: **22 kv. m, nuo 2023-01-26**
- 11.2. Teritorijos pavadinimas: **Skirstomųjų dujotiekių apsaugos zonos (III skyrius, šeštasis skirsnis)**  
Teritorijos unikalus numeris: **100106617**  
Įregistravimo pagrindas: **Lietuvos Respublikos energetikos ministerija; 2022-11-10**  
**Įsakymas dėl energetikos ministro 2021 m. spalio 5 d. įsakymo Nr. 1-246 "Dėl Alytaus skirstomųjų dujotiekių teritorijų plano patvirtinimo" pakeitimo Nr. 1-350**  
Įregistravimo data: **2021-11-12**  
Žemės sklypo plotas, patenkantis į  
Teritoriją: **20 kv. m, nuo 2023-01-05**
- 11.3. Teritorijos pavadinimas: **Elektros tinklų apsaugos zonos (III skyrius, ketvirtasis skirsnis)**  
Teritorijos unikalus numeris: **100103679**  
Įregistravimo pagrindas: **Lietuvos Respublikos energetikos ministerija; 2021-10-05**  
**Įsakymas dėl Alytaus elektros tinklų teritorijų plano patvirtinimo Nr. 1-247**  
Įregistravimo data: **2021-11-11**  
Žemės sklypo plotas, patenkantis į  
Teritoriją: **246 kv. m, nuo 2023-01-04**

**12. Registro pastabos ir nuorodos:** įrašų nėra

**13. Kita informacija:** įrašų nėra

**14. Informacija apie duomenų sandoriui tikslinimą:** įrašų nėra

## NEKILNOJAMOJO TURTO REGISTRO DUOMENŲ BAZĖS IŠRAŠAS

2023-01-30 16:06:44

## 1. Nekilnojamojo turto registre įregistruotas turtas:

Registro Nr.: 44/2741966

Registro tipas: Žemės sklypas

Sudarymo data: 2022-04-11

Teritorija: Alytaus m. sav., Alytaus m. sav. teritorija

## 2. Nekilnojamieji daiktai:

2.1.

Žemės sklypas

Unikalus daikto numeris: 4400-5814-6964

Žemės sklypo kadastro numeris ir kadastro

vietovės pavadinimas: 1101/0009:261 Alytaus m. k.v.

Daikto pagrindinė naudojimo paskirtis: Miškų ūkio

Žemės sklypo naudojimo būdas: Rekreacinių miškų sklypai

Statusas: Suformuotas padalijus daiktą

Daikto istorinė kilmė: Gautas padalijus daiktą, unikalus daikto numeris 4400-2116-5595

Žemės sklypo plotas: 16.9543 ha

Miško žemės plotas: 15.7253 ha

Miško plotas, įregistruotas Miškų valstybės

kadastrė: 16.9541 ha

Duomenų apie Miškų valstybės kadastrę

įregistruotą miško plotą pateikimo data: 2022-09-30

Kelių plotas: 0.6370 ha

Vandens telkinių plotas: 0.0363 ha

Kitos žemės plotas: 0.5557 ha

Matavimų tipas: Žemės sklypas suformuotas atliekant kadastrinius matavimus

Indeksuota miško medynų vertė: 48 Eur

Miško medynų vertė: 10 Eur

Vidutinė rinkos vertė: 43648 Eur

Vidutinės rinkos vertės nustatymo data: 2022-05-25

Vidutinės rinkos vertės nustatymo būdas: Masinis vertinimas

Kadastro duomenų nustatymo data: 2021-12-30

## 3. Daikto priklausiniai iš kito registro: įrašų nėra

## 4. Nuosavybė:

4.1.

Nuosavybės teisė

Savininkas: LIETUVOS RESPUBLIKA, a.k. 111105555

Daiktas: žemės sklypas Nr. 4400-5814-6964, aprašytas p. 2.1.

Įregistravimo pagrindas: 2010-11-10 Nacionalinės žemės tarnybos teritorinio žemėtvarkos skyriaus vedėjo įsakymas Nr. Ž2-363-(1.1) 2022-05-10 Nacionalinės žemės tarnybos teritorinio skyriaus vedėjo sprendimas Nr. 2SK-859-(14.2.110 E.)

Įrašas galioja: Nuo 2022-06-01

## 5. Valstybės ir savivaldybių žemės patikėjimo teisė:

5.1.

Valstybinės žemės patikėjimo teisė

Patikėtinis: Valstybės įmonė Valstybinių miškų urėdija, a.k. 132340880

Daiktas: žemės sklypas Nr. 4400-5814-6964, aprašytas p. 2.1.

Įregistravimo pagrindas: 2017-12-20 Lietuvos Respublikos Vyriausybės nutarimas Nr. 1077

2018-01-08 Perdavimo - priėmimo aktas Nr. 1DPS-55-(4.27.)/VD-1

2022-05-10 Nacionalinės žemės tarnybos teritorinio skyriaus vedėjo sprendimas Nr. 2SK-859-(14.2.110 E.)

Įrašas galioja: Nuo 2022-06-01

6. Kitos daiktinės teisės : įrašų nėra

7. Juridiniai faktai: įrašų nėra

8. Žymos:

- 8.1. Teritorija, kurioje taikomos SŽNS, neįregistruota  
Nekilnojamojo turto registre: Elektroninių ryšių tinklų  
elektroninių ryšių infrastruktūros apsaugos zonos (III  
skyrius, vienuoliktasis skirsnis)  
Daiktas: žemės sklypas Nr. 4400-5814-6964, aprašytas p. 2.1.  
Įregistravimo pagrindas: 2022-05-10 Nacionalinės žemės tarnybos teritorinio  
skyriaus vedėjo sprendimas Nr. 2SK-859-(14.2.110 E.)  
Plotas: 44.00 kv. m  
Įrašas galioja: Nuo 2023-01-01
- 8.2. Teritorija, kurioje taikomos SŽNS, neįregistruota  
Nekilnojamojo turto registre: Aerodromo apsaugos zonos  
(III skyrius, pirmasis skirsnis)  
Daiktas: žemės sklypas Nr. 4400-5814-6964, aprašytas p. 2.1.  
Įregistravimo pagrindas: 2022-05-10 Nacionalinės žemės tarnybos teritorinio  
skyriaus vedėjo sprendimas Nr. 2SK-859-(14.2.110 E.)  
Plotas: 169542.00 kv. m  
Įrašas galioja: Nuo 2023-01-01
- 8.3. Teritorija, kurioje taikomos SŽNS, neįregistruota  
Nekilnojamojo turto registre: Miško žemė (VI skyrius,  
trečiasis skirsnis)  
Daiktas: žemės sklypas Nr. 4400-5814-6964, aprašytas p. 2.1.  
Įregistravimo pagrindas: 2022-05-10 Nacionalinės žemės tarnybos teritorinio  
skyriaus vedėjo sprendimas Nr. 2SK-859-(14.2.110 E.)  
Plotas: 169542.00 kv. m  
Įrašas galioja: Nuo 2023-01-01
- 8.4. Teritorija, kurioje taikomos SŽNS, neįregistruota  
Nekilnojamojo turto registre: Vandens tiekimo ir nuotekų,  
paviršinių nuotekų tvarkymo infrastruktūros apsaugos  
zonos (III skyrius, dešimtas skirsnis)  
Daiktas: žemės sklypas Nr. 4400-5814-6964, aprašytas p. 2.1.  
Įregistravimo pagrindas: 2022-05-10 Nacionalinės žemės tarnybos teritorinio  
skyriaus vedėjo sprendimas Nr. 2SK-859-(14.2.110 E.)  
Plotas: 21156.00 kv. m  
Įrašas galioja: Nuo 2023-01-01
- 8.5. Teritorija, kurioje taikomos SŽNS, neįregistruota  
Nekilnojamojo turto registre: Elektros tinklų apsaugos  
zonos (III skyrius, ketvirtasis skirsnis)  
Daiktas: žemės sklypas Nr. 4400-5814-6964, aprašytas p. 2.1.  
Įregistravimo pagrindas: 2022-05-10 Nacionalinės žemės tarnybos teritorinio  
skyriaus vedėjo sprendimas Nr. 2SK-859-(14.2.110 E.)  
Plotas: 1351.00 kv. m  
Įrašas galioja: Nuo 2023-01-01
- 8.6. Teritorija, kurioje taikomos SŽNS, neįregistruota  
Nekilnojamojo turto registre: Skirstomųjų dujotiekių  
apsaugos zonos (III skyrius, šeštasis skirsnis)  
Daiktas: žemės sklypas Nr. 4400-5814-6964, aprašytas p. 2.1.  
Įregistravimo pagrindas: 2022-05-10 Nacionalinės žemės tarnybos teritorinio  
skyriaus vedėjo sprendimas Nr. 2SK-859-(14.2.110 E.)  
Plotas: 2159.00 kv. m  
Įrašas galioja: Nuo 2023-01-01

9. Teritorijos, kuriose taikomos SŽNS, įrašytos į NTK kadastro duomenų byloje įrašytų duomenų  
pagrindu: įrašų nėra

## 10. Daikto registravimas ir kadastro žymos:

- 10.1. Suformuotas padalijimo būdu (daikto registravimas)  
Daiktas: žemės sklypas Nr. 4400-5814-6964, aprašytas p. 2.1.  
Įregistravimo pagrindas: 2021-12-30 Nekilnojamojo daikto kadastro duomenų byla  
2022-05-10 Nacionalinės žemės tarnybos teritorinio  
skyriaus vedėjo sprendimas Nr. 2SK-859-(14.2.110 E.)  
Įrašas galioja: Nuo 2022-05-25
- 10.2. Kadastrinius matavimus atliko (kadastro žyma)  
RAMŪNAS RUTKAUSKAS  
Daiktas: žemės sklypas Nr. 4400-5814-6964, aprašytas p. 2.1.  
Įregistravimo pagrindas: 2014-09-11 Kvalifikacijos pažymėjimas Nr. 2M-M-2115  
2021-12-30 Nekilnojamojo daikto kadastro duomenų byla  
Įrašas galioja: Nuo 2022-05-25

## 11. Duomenys apie įregistruotas teritorijas, kuriose taikomos specialiosios žemės naudojimo sąlygos:

- 11.1. Teritorijos pavadinimas: Elektroninių ryšių tinklų elektroninių ryšių infrastruktūros  
apsaugos zonos (III skyrius, vienuoliktasis skirsnis)  
Teritorijos unikalus numeris: 100266120  
Įregistravimo pagrindas: Lietuvos Respublikos susisiekimo ministerija; 2022-01-31  
Telia tinklo apsaugos zonos planas Alytaus m.  
savivaldybėje Nr. 3-62  
Įregistravimo data: 2022-02-09  
Duomenų pakeitimo pagrindas: Lietuvos Respublikos susisiekimo ministerija; 2022-01-31  
Telia tinklo apsaugos zonos planas Alytaus m.  
savivaldybėje Nr. 3-62  
Duomenų pakeitimo data: 2023-01-26  
Žemės sklypo plotas, patenkantis į  
Teritoriją: 44 kv. m, nuo 2023-01-26
- 11.2. Teritorijos pavadinimas: Skirstomųjų dujotiekių apsaugos zonos (III skyrius,  
šeštasis skirsnis)  
Teritorijos unikalus numeris: 100079430  
Įregistravimo pagrindas: Lietuvos Respublikos energetikos ministerija; 2022-11-10  
Įsakymas dėl energetikos ministro 2021 m. spalio 5 d.  
įsakymo Nr. 1-246 ?Dėl Alytaus skirstomųjų dujotiekių  
teritorijų plano patvirtinimo? pakeitimo Nr. 1-350  
Įregistravimo data: 2021-10-29  
Žemės sklypo plotas, patenkantis į  
Teritoriją: 18 kv. m, nuo 2023-01-05
- 11.3. Teritorijos pavadinimas: Skirstomųjų dujotiekių apsaugos zonos (III skyrius,  
šeštasis skirsnis)  
Teritorijos unikalus numeris: 100080193  
Įregistravimo pagrindas: Lietuvos Respublikos energetikos ministerija; 2022-11-10  
Įsakymas dėl energetikos ministro 2021 m. spalio 5 d.  
įsakymo Nr. 1-246 ?Dėl Alytaus skirstomųjų dujotiekių  
teritorijų plano patvirtinimo? pakeitimo Nr. 1-350  
Įregistravimo data: 2021-11-04  
Žemės sklypo plotas, patenkantis į  
Teritoriją: 895 kv. m, nuo 2023-01-04
- 11.4. Teritorijos pavadinimas: Elektros tinklų apsaugos zonos (III skyrius, ketvirtasis  
skirsnis)  
Teritorijos unikalus numeris: 100067641  
Įregistravimo pagrindas: Lietuvos Respublikos energetikos ministerija; 2021-10-05  
Įsakymas dėl Alytaus elektros tinklų teritorijų plano  
patvirtinimo Nr. 1-247  
Įregistravimo data: 2021-10-26

Žemės sklypo plotas, patenkantis į  
Teritoriją: **213 kv. m, nuo 2023-01-05**

- 11.5. Teritorijos pavadinimas: **Elektros tinklų apsaugos zonos (III skyrius, ketvirtasis skirsnis)**  
Teritorijos unikalus numeris: **100067667**  
Įregistravimo pagrindas: **Lietuvos Respublikos energetikos ministerija; 2021-10-05 Įsakymas dėl Alytaus elektros tinklų teritorijų plano patvirtinimo Nr. 1-247**  
Įregistravimo data: **2021-10-26**  
Žemės sklypo plotas, patenkantis į  
Teritoriją: **6 kv. m, nuo 2023-01-05**

- 11.6. Teritorijos pavadinimas: **Skirstomųjų dujotiekių apsaugos zonos (III skyrius, šeštasis skirsnis)**  
Teritorijos unikalus numeris: **100106617**  
Įregistravimo pagrindas: **Lietuvos Respublikos energetikos ministerija; 2022-11-10 Įsakymas dėl energetikos ministro 2021 m. spalio 5 d. įsakymo Nr. 1-246 „Dėl Alytaus skirstomųjų dujotiekių teritorijų plano patvirtinimo“ pakeitimo Nr. 1-350**  
Įregistravimo data: **2021-11-12**  
Žemės sklypo plotas, patenkantis į  
Teritoriją: **104 kv. m, nuo 2023-01-05**

- 11.7. Teritorijos pavadinimas: **Elektros tinklų apsaugos zonos (III skyrius, ketvirtasis skirsnis)**  
Teritorijos unikalus numeris: **100066161**  
Įregistravimo pagrindas: **Lietuvos Respublikos energetikos ministerija; 2021-10-05 Įsakymas dėl Alytaus elektros tinklų teritorijų plano patvirtinimo Nr. 1-247**  
Įregistravimo data: **2021-10-26**  
Žemės sklypo plotas, patenkantis į  
Teritoriją: **12 kv. m, nuo 2023-01-05**

- 11.8. Teritorijos pavadinimas: **Elektros tinklų apsaugos zonos (III skyrius, ketvirtasis skirsnis)**  
Teritorijos unikalus numeris: **100070826**  
Įregistravimo pagrindas: **Lietuvos Respublikos energetikos ministerija; 2021-10-05 Įsakymas dėl Alytaus elektros tinklų teritorijų plano patvirtinimo Nr. 1-247**  
Įregistravimo data: **2021-10-27**  
Žemės sklypo plotas, patenkantis į  
Teritoriją: **27 kv. m, nuo 2023-01-05**

- 11.9. Teritorijos pavadinimas: **Elektros tinklų apsaugos zonos (III skyrius, ketvirtasis skirsnis)**  
Teritorijos unikalus numeris: **100067245**  
Įregistravimo pagrindas: **Lietuvos Respublikos energetikos ministerija; 2021-10-05 Įsakymas dėl Alytaus elektros tinklų teritorijų plano patvirtinimo Nr. 1-247**  
Įregistravimo data: **2021-10-26**  
Žemės sklypo plotas, patenkantis į  
Teritoriją: **54 kv. m, nuo 2023-01-05**

- 11.10. Teritorijos pavadinimas: **Elektros tinklų apsaugos zonos (III skyrius, ketvirtasis skirsnis)**  
Teritorijos unikalus numeris: **100068089**  
Įregistravimo pagrindas: **Lietuvos Respublikos energetikos ministerija; 2021-10-05 Įsakymas dėl Alytaus elektros tinklų teritorijų plano patvirtinimo Nr. 1-247**  
Įregistravimo data: **2021-10-26**



Žemės sklypo plotas, patenkantis į  
Teritoriją: 738 kv. m, nuo 2023-01-05

- 11.11. Teritorijos pavadinimas: **Elektrų tinklų apsaugos zonos (III skyrius, ketvirtasis skirsnis)**  
Teritorijos unikalus numeris: **100067518**  
Įregistravimo pagrindas: **Lietuvos Respublikos energetikos ministerija; 2021-10-05 Įsakymas dėl Alytaus elektrų tinklų teritorijų plano patvirtinimo Nr. 1-247**  
Įregistravimo data: **2021-10-26**  
Žemės sklypo plotas, patenkantis į  
Teritoriją: **339 kv. m, nuo 2023-01-05**

- 11.12. Teritorijos pavadinimas: **Elektrų tinklų apsaugos zonos (III skyrius, ketvirtasis skirsnis)**  
Teritorijos unikalus numeris: **100074391**  
Įregistravimo pagrindas: **Lietuvos Respublikos energetikos ministerija; 2021-10-05 Įsakymas dėl Alytaus elektrų tinklų teritorijų plano patvirtinimo Nr. 1-247**  
Įregistravimo data: **2021-10-28**  
Žemės sklypo plotas, patenkantis į  
Teritoriją: **240 kv. m, nuo 2023-01-05**

- 11.13. Teritorijos pavadinimas: **Elektrų tinklų apsaugos zonos (III skyrius, ketvirtasis skirsnis)**  
Teritorijos unikalus numeris: **100074213**  
Įregistravimo pagrindas: **Lietuvos Respublikos energetikos ministerija; 2021-10-05 Įsakymas dėl Alytaus elektrų tinklų teritorijų plano patvirtinimo Nr. 1-247**  
Įregistravimo data: **2021-10-28**  
Žemės sklypo plotas, patenkantis į  
Teritoriją: **31 kv. m, nuo 2023-01-05**

- 11.14. Teritorijos pavadinimas: **Elektrų tinklų apsaugos zonos (III skyrius, ketvirtasis skirsnis)**  
Teritorijos unikalus numeris: **100101325**  
Įregistravimo pagrindas: **Lietuvos Respublikos energetikos ministerija; 2021-10-05 Įsakymas dėl Alytaus elektrų tinklų teritorijų plano patvirtinimo Nr. 1-247**  
Įregistravimo data: **2021-11-09**  
Žemės sklypo plotas, patenkantis į  
Teritoriją: **508 kv. m, nuo 2023-01-05**

- 11.15. Teritorijos pavadinimas: **Elektrų tinklų apsaugos zonos (III skyrius, ketvirtasis skirsnis)**  
Teritorijos unikalus numeris: **100070975**  
Įregistravimo pagrindas: **Lietuvos Respublikos energetikos ministerija; 2021-10-05 Įsakymas dėl Alytaus elektrų tinklų teritorijų plano patvirtinimo Nr. 1-247**  
Įregistravimo data: **2021-10-27**  
Žemės sklypo plotas, patenkantis į  
Teritoriją: **4 kv. m, nuo 2023-01-05**

- 11.16. Teritorijos pavadinimas: **Elektrų tinklų apsaugos zonos (III skyrius, ketvirtasis skirsnis)**  
Teritorijos unikalus numeris: **100072084**  
Įregistravimo pagrindas: **Lietuvos Respublikos energetikos ministerija; 2021-10-05 Įsakymas dėl Alytaus elektrų tinklų teritorijų plano patvirtinimo Nr. 1-247**  
Įregistravimo data: **2021-10-27**  
Žemės sklypo plotas, patenkantis į  
Teritoriją: **2 kv. m, nuo 2023-01-04**

11.17. Teritorijos pavadinimas: **Elektros tinklų apsaugos zonos (III skyrius, ketvirtasis skirsnis)**  
Teritorijos unikalus numeris: **100070767**  
Įregistravimo pagrindas: **Lietuvos Respublikos energetikos ministerija; 2021-10-05 Įsakymas dėl Alytaus elektros tinklų teritorijų plano patvirtinimo Nr. 1-247**  
Įregistravimo data: **2021-10-27**  
Žemės sklypo plotas, patenkantis į Teritoriją: **200 kv. m, nuo 2023-01-05**

11.18. Teritorijos pavadinimas: **Elektros tinklų apsaugos zonos (III skyrius, ketvirtasis skirsnis)**  
Teritorijos unikalus numeris: **100071485**  
Įregistravimo pagrindas: **Lietuvos Respublikos energetikos ministerija; 2021-10-05 Įsakymas dėl Alytaus elektros tinklų teritorijų plano patvirtinimo Nr. 1-247**  
Įregistravimo data: **2021-10-27**  
Žemės sklypo plotas, patenkantis į Teritoriją: **19 kv. m, nuo 2023-01-05**

11.19. Teritorijos pavadinimas: **Skirstomųjų dujotiekių apsaugos zonos (III skyrius, šeštasis skirsnis)**  
Teritorijos unikalus numeris: **100071667**  
Įregistravimo pagrindas: **Lietuvos Respublikos energetikos ministerija; 2021-10-05 Įsakymas dėl Alytaus skirstomųjų dujotiekių teritorijų plano patvirtinimo Nr. 1-246**  
Įregistravimo data: **2021-10-27**  
Žemės sklypo plotas, patenkantis į Teritoriją: **9 kv. m, nuo 2023-01-05**

11.20. Teritorijos pavadinimas: **Elektros tinklų apsaugos zonos (III skyrius, ketvirtasis skirsnis)**  
Teritorijos unikalus numeris: **100071735**  
Įregistravimo pagrindas: **Lietuvos Respublikos energetikos ministerija; 2021-10-05 Įsakymas dėl Alytaus elektros tinklų teritorijų plano patvirtinimo Nr. 1-247**  
Įregistravimo data: **2021-10-27**  
Žemės sklypo plotas, patenkantis į Teritoriją: **231 kv. m, nuo 2023-01-05**

11.21. Teritorijos pavadinimas: **Elektros tinklų apsaugos zonos (III skyrius, ketvirtasis skirsnis)**  
Teritorijos unikalus numeris: **100067171**  
Įregistravimo pagrindas: **Lietuvos Respublikos energetikos ministerija; 2021-10-05 Įsakymas dėl Alytaus elektros tinklų teritorijų plano patvirtinimo Nr. 1-247**  
Įregistravimo data: **2021-10-26**  
Žemės sklypo plotas, patenkantis į Teritoriją: **136 kv. m, nuo 2023-01-05**

11.22. Teritorijos pavadinimas: **Elektros tinklų apsaugos zonos (III skyrius, ketvirtasis skirsnis)**  
Teritorijos unikalus numeris: **100097847**  
Įregistravimo pagrindas: **Lietuvos Respublikos energetikos ministerija; 2021-10-05 Įsakymas dėl Alytaus elektros tinklų teritorijų plano patvirtinimo Nr. 1-247**  
Įregistravimo data: **2021-11-09**  
Žemės sklypo plotas, patenkantis į Teritoriją: **479 kv. m, nuo 2023-01-05**

**12. Registro pastabos ir nuorodos:** įrašų nėra

**13. Kita informacija:** įrašų nėra

**14. Informacija apie duomenų sandoriui tikslinimą:** įrašų nėra

## ŽEMĖS SKLYPO PLANAS M 1:500

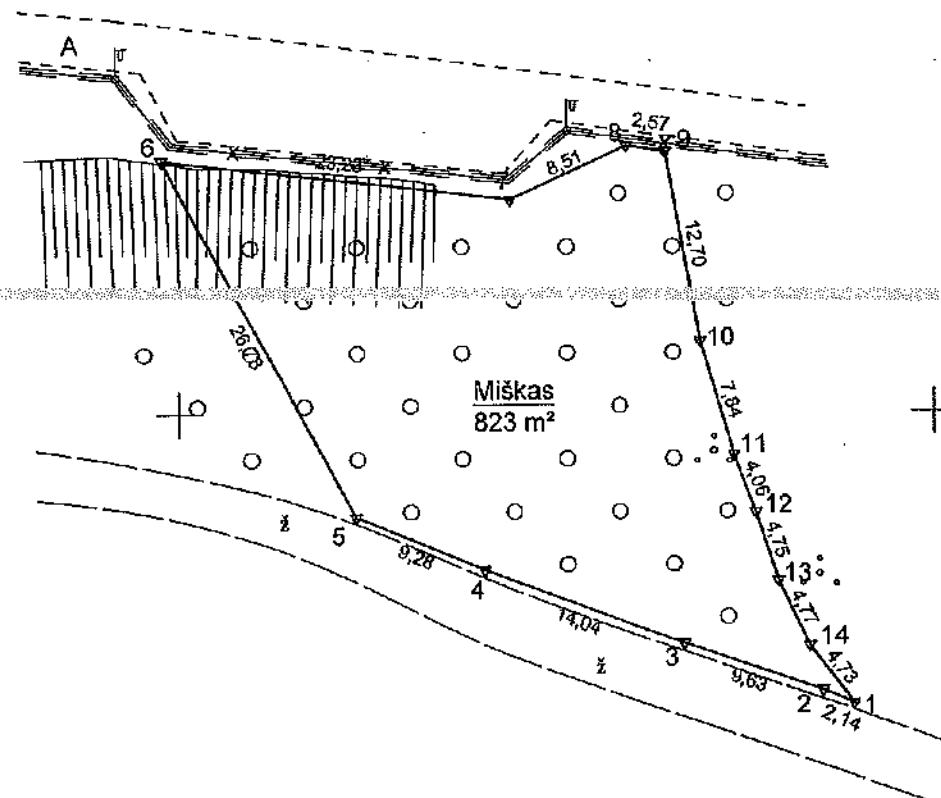
Sklypo plotas 823 m<sup>2</sup>+ 6028000.00  
504250.00+ 6027950.00  
504300.00

## SUTARTINIAI ŽENKLAI:

- ▼ žemės sklypo pastovūs riboženkliai
- žemės sklypo laikiniai riboženkliai

Tikslinant žemės sklypo kadaistro duomenis inžineriniai tinklai buvo kartografiuojami bei žymimi vadovaujantis Alytaus miesto georeferencinė duomenų baze

| Kadastras:                 | vieta: | Alytaus miesto | blokas | sklypas |
|----------------------------|--------|----------------|--------|---------|
| Žemės sklypo kadaistro Nr. | 1      | 1              | 0      | 1       |

|                    |            |
|--------------------|------------|
| Gatvė, namo Nr.    |            |
| Kaimas (miestelis) |            |
| Seniūnija          |            |
| Miestas (rajonas)  | Alytaus m. |
| Apskritis          | Alytaus    |

| Gretimybė     | Gretimų žemės sklypo kadaistro Nr. | Pastabos                     |
|---------------|------------------------------------|------------------------------|
| 1-2-3-4-5     |                                    | Skil.Nr.3 detalizajame plane |
| 5-6           |                                    | Skil.Nr.2 detalizajame plane |
| 6-7-8-9       | 1101/7001:0001                     | 12 m. pločio kelias          |
| 9-10-...-14-1 |                                    | Skil.Nr.3 detalizajame plane |

Su paženklinimais vietovėje žemės sklypo ribomis, aprašytomis 2015... m. liepos... mėn. 8. d. žemės sklypo paženklinimo-parodymo akte, ir nustatytu plotu sutinku:  
Žemės savininkas (naudotojas):

Lietuvos Respublika

Vytautas Antanavičius  
(Vardas, pavardė)  
Nacionalinės žemės tarnybos prie ŽŪM

Alytaus nacionalinės žemės tarnybos prie Žemės ūkio ministerijos  
vyrasioji specialistė Alytaus skyrius

Patikrino: Gražina Kaminskienė

Suderino:

(pareigos)

(parašas)

Nacionalinės žemės tarnybos prie ŽŪM

Alytaus skyriaus  
vedėja

Ilona Matčinskienė

2015.08.19  
(parašas) (data)

UAB "Inreal GEO"

Verkių g.39-201, Vilnius, Tel./faks.:+370 5 2790258, Įm.k. 302604810

| Pareigos                  | Parašas | Vardas, pavardė     | Data       |
|---------------------------|---------|---------------------|------------|
| Vilniaus Skyriaus vadovas |         | Danielius Ditauskas | 2015-07-08 |
| Inžinierė-geodezininkė    |         | Lina Baciūtė        | 2015-07-08 |

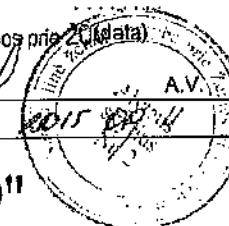

# ŽEMĖS SKLYPO PLANAS M 1:500

Sklypo plotas 823 m<sup>2</sup>

Žemės sklypo kadastro Nr.

1 1 0 1 0 0 3 1

## KOORDINACIJŲ ŽINIARAŠTIS

| Koordinacijų sistema LKS-94 |       |            |           |           |       |   |   |
|-----------------------------|-------|------------|-----------|-----------|-------|---|---|
| Taško Nr.                   | Kodas | X          | Y         | Taško Nr. | Kodas | X | Y |
| 1                           | R     | 6027930.73 | 504294.38 |           |       |   |   |
| 2                           | R     | 6027931.60 | 504292.43 |           |       |   |   |
| 3                           | R     | 6027934.74 | 504283.33 |           |       |   |   |
| 4                           | R     | 6027939.63 | 504270.17 |           |       |   |   |
| 5                           | R     | 6027943.15 | 504261.58 |           |       |   |   |
| 6                           | R     | 6027966.74 | 504248.91 |           |       |   |   |
| 7                           | R     | 6027964.10 | 504271.99 |           |       |   |   |
| 8                           | R     | 6027967.62 | 504279.74 |           |       |   |   |
| 9                           | R     | 6027967.23 | 504282.28 |           |       |   |   |
| 10                          | R     | 6027954.71 | 504284.43 |           |       |   |   |
| 11                          | R     | 6027947.19 | 504286.66 |           |       |   |   |
| 12                          | R     | 6027943.39 | 504288.10 |           |       |   |   |
| 13                          | R     | 6027938.86 | 504289.54 |           |       |   |   |
| 14                          | R     | 6027934.56 | 504291.60 |           |       |   |   |

## Duomenys apie žemės naudojimo apribojimus

| Eil. Nr. | Kodas | Apribojimai   | Plotas, m <sup>2</sup> |
|----------|-------|---|------------------------|
| 1        | 2     | 3   | 4                      |
| 1        | 6     | VI. Elektros linijų apsaugos zonos  | 4                      |
| 2        | 14    | XIV. Gamybinių ir komunalinių objektų sanitarinės apsaugos ir taršos poveikio zonos | 378                    |
| 3        | 26    | XXVI. Miško naudojimo apribojimai   | 823                    |
| 4        | 33    | XXXIII. Rekreacinės teritorijos   | 823                    |
| 5        | 63    | XXIX. Paviršinio vandens telkinių apsaugos zonos ir pakrantės apsaugos juostos      | 823                    |

## Servitutas

| Eil. Nr. | Kodas | Servituto rūšis | Plotas, m <sup>2</sup> |
|----------|-------|-----------------|------------------------|
| -        | -     | -               | -                      |
| -        | -     | -               | -                      |
| -        | -     | -               | -                      |

## SKLYPO CENTRO KOORDINATĖS

| Koordinacijų sistema   | Koordinatės X/Y               | Planšeto nomenklatūra |
|------------------------|-------------------------------|-----------------------|
| Valstybinė<br>LKS-1994 | X= 6027949.17<br>Y= 504271.65 | 60/25-0178            |
| Žiniaraštį sudarė      |                               |                       |

*(parašas)*

Lina Baciūtė (Nr.2M-M-1239)  
(vardas ir pavardė, pažymėjimo Nr.)

2015-07-08  
(data)

Ištrauka iš Lietuvos Administracinių teisių pažeidimų kodekso:

47 straipsnis. Pastovių žemėnaudos riboženklų sunaikinimas arba gadinimas - užtraukia baudą nuo septynioliasdešimt dviejų iki šimto keturiasdešimt keturių eurų.

Žemės sklypo išdėstymo schema



# ŽEMĖS SKLYPO PLANAS M 1:1000

Sklypo plotas 9935 m<sup>2</sup>

6028000.00  
504400.00

| Kadastro:                 | vieta | Alytaus miesto | blokas | sklypas   |
|---------------------------|-------|----------------|--------|-----------|
| Žemės sklypo kadastro Nr. | 1     | 1              | 0      | 1 0 0 3 1 |

|                    |            |
|--------------------|------------|
| Gatvė, namo Nr.    |            |
| Kaimas (miestelis) |            |
| Seniūnija          |            |
| Miestas (rajonas)  | Alytaus m. |
| Apskritis          | Alytaus    |

| Gretimybė      | Gretimų žemės sklypo kadastro Nr. | Pastabos                   |
|----------------|-----------------------------------|----------------------------|
| 1-2-...-8      |                                   | Skl.Nr. 4 detalizame plane |
| 8-9            |                                   | Skl.Nr. 1 detalizame plane |
| 9-10-11        |                                   | Skl.Nr. 2 detalizame plane |
| 11-12-...-28-1 |                                   | Skl.Nr. 3 detalizame plane |

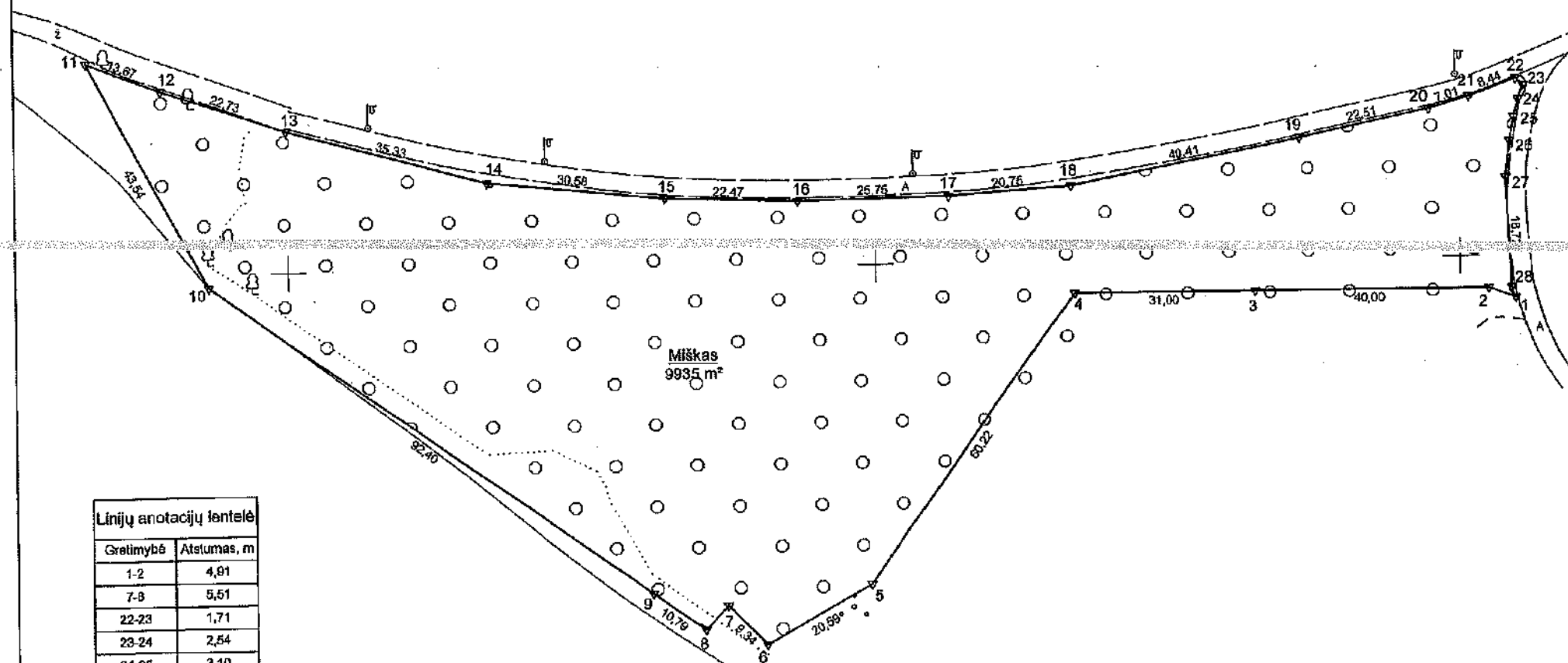

| Linijų anotacijų lentelė |             |
|--------------------------|-------------|
| Gretimybė                | Atstumas, m |
| 1-2                      | 4,91        |
| 7-8                      | 5,51        |
| 22-23                    | 1,71        |
| 23-24                    | 2,54        |
| 24-25                    | 3,10        |
| 25-26                    | 4,02        |
| 26-27                    | 6,26        |
| 28-1                     | 1,82        |

Su paženklinimais vietovėje žemės sklypo ribomis, aprašytomis, 2015... m.  
liepos mėn. 8 d. žemės sklypo paženklinimo-parodymo akte, ir nustatytu plotu sutinku:  
Žemės savininkas (naudotojas):

Lietuvos Respublika  
Alytaus miesto savivaldybės administracija  
Vardas, pavardė: ...  
Parašas: ... (data) 2015.07.19

Alytaus miesto savivaldybės administracijos  
Nacionalinės žemės tarnybos prie ŽŪM  
Alytaus skyrius  
Patikrino: Gražina Kaminskienė  
Suderino: ...  
(pareigos) (parašas) Nacionalinės žemės tarnybos prie ŽŪM  
Alytaus skyrius  
vedėja: ... (data) 2015.07.19

Ilona Marčinskienė

**UAB "Inreal GEO"**  
Verkių g.39-201, Vilnius, Tel./faks.: +370 5 2790258, Įm.k. 302604810

| Pareigos                  | Parašas | Vardas, pavardė      | Data       |
|---------------------------|---------|----------------------|------------|
| Vilniaus Skyriaus vadovas |         | Daniellius Ditauskas | 2015-07-08 |
| Inžinierė-geodezininkė    |         | Lina Baciūtė         | 2015-07-08 |

## SUTARTINIAI ŽENKLAI:

- ▼ žemės sklypo pastovūs riboženkliai
- žemės sklypo laikini riboženkliai

Tikslinant žemės sklypo kadastro duomenis inžineriniai ženkliai buvo kartografiuojami bei žymimi vadovaujantis Alytaus miesto georeferencine duomenų baze

# ŽEMĖS SKLYPO PLANAS M 1:1000

Sklypo plotas 9935 m<sup>2</sup>

Žemės sklypo kadastro Nr.

1 1 0 1 0 0 3 1

## KOORDINAČIŲ ŽINIARAŠTIS

| Koordinatų sistema LKS-94 |       |                             |           |                       |       |   |   |
|---------------------------|-------|-----------------------------|-----------|-----------------------|-------|---|---|
| Taško Nr.                 | Kodas | X                           | Y         | Taško Nr.             | Kodas | X | Y |
| 1                         | R     | 6027892.86                  | 504509.32 |                       |       |   |   |
| 2                         | R     | 6027894.50                  | 504504.69 |                       |       |   |   |
| 3                         | R     | 6027894.50                  | 504464.69 |                       |       |   |   |
| 4                         | R     | 6027894.50                  | 504433.69 |                       |       |   |   |
| 5                         | R     | 6027845.50                  | 504398.69 |                       |       |   |   |
| 6                         | R     | 6027835.50                  | 504380.69 |                       |       |   |   |
| 7                         | R     | 6027842.22                  | 504374.20 |                       |       |   |   |
| 8                         | R     | 6027838.24                  | 504370.39 |                       |       |   |   |
| 9                         | R     | 6027844.45                  | 504361.57 |                       |       |   |   |
| 10                        | R     | 6027897.64                  | 504286.02 |                       |       |   |   |
| 11                        | R     | 6027936.00                  | 504265.42 |                       |       |   |   |
| 12                        | R     | 6027931.15                  | 504278.20 |                       |       |   |   |
| 13                        | R     | 6027924.03                  | 504299.79 |                       |       |   |   |
| 14                        | R     | 6027914.77                  | 504333.89 |                       |       |   |   |
| 15                        | R     | 6027911.75                  | 504364.32 |                       |       |   |   |
| 16                        | R     | 6027910.95                  | 504386.78 |                       |       |   |   |
| 17                        | R     | 6027911.39                  | 504412.53 |                       |       |   |   |
| 18                        | R     | 6027912.81                  | 504433.23 |                       |       |   |   |
| 19                        | R     | 6027920.43                  | 504472.92 |                       |       |   |   |
| 20                        | R     | 6027925.06                  | 504494.95 |                       |       |   |   |
| 21                        | R     | 6027927.11                  | 504501.65 |                       |       |   |   |
| 22                        | R     | 6027929.99                  | 504509.58 |                       |       |   |   |
| 23                        | R     | 6027928.84                  | 504510.84 |                       |       |   |   |
| 24                        | R     | 6027926.45                  | 504509.98 |                       |       |   |   |
| 25                        | R     | 6027923.44                  | 504509.22 |                       |       |   |   |
| 26                        | R     | 6027919.49                  | 504508.48 |                       |       |   |   |
| 27                        | R     | 6027913.27                  | 504507.75 |                       |       |   |   |
| 28                        | R     | 6027894.57                  | 504508.69 |                       |       |   |   |
| SKLYPO CENTRO KOORDINATĖS |       |                             |           |                       |       |   |   |
| Koordinatų sistema        |       | Koordinatės X/Y             |           | Planšeto nomenklatūra |       |   |   |
| Valstybinė<br>LKS-1994    |       | X=6027885.76<br>Y=504388.14 |           | 60/25-049             |       |   |   |
| Žiniaraštį sudarė         |       | Lina Baciūtė (Nr.2M-M-1239) |           | 2015-07-08            |       |   |   |
|                           |       | (parašas)                   |           | (data)                |       |   |   |

## Duomenys apie žemės naudojimo apribojimus

| Eil. Nr. | Kodas | Apribojimai   | Plotas, m <sup>2</sup> |
|----------|-------|---|------------------------|
| 1        | 2     | 3   | 4                      |
| 1        | 33    | XXXIII. Rekreacinės teritorijos   | 9935                   |
| 2        | 14    | XIV. Gamybinių ir komunalinių objektų sanitarinės apsaugos ir taršos poveikio zonos | 6684                   |
| 3        | 63    | XXIX. Paviršinio vandens telkinų apsaugos zonos ir pakrantės apsaugos juostos       | 9935                   |
| 4        | 64    | XXIX. Paviršinio vandens telkinų apsaugos zonos ir pakrantės apsaugos juostos       | 1101                   |
| 5        | 26    | XXVI. Miško naudojimo apribojimai   | 9935                   |

## Servitutas

| Eil. Nr. | Kodas | Servituto rūšis | Plotas, m <sup>2</sup> |
|----------|-------|-----------------|------------------------|
| -        | -     | -               | -                      |
| -        | -     | -               | -                      |
| -        | -     | -               | -                      |
| -        | -     | -               | -                      |

Ištrauka iš Lietuvos Administracinių teisų pažeidimų kodekso:

47 straipsnis. Pastovių žemėnaudos ribojimų sunaikinimas arba gadinimas - užtraukia baudą nuo septynioliasdešimt dviejų iki šimto keturiasdešimt keturių eurų.

Žemės sklypo išdėstymo schema



# ŽEMĖS SKLYPO PLANAS M 1:500 Sklypo plotas 1633 m<sup>2</sup>

| Kadastro: | vietovė                   | Alytaus m.      | blokas | sklypas |
|-----------|---------------------------|-----------------|--------|---------|
|           | Žemės sklypo kadastro Nr. | 1 1 0 1 0 0 0 9 |        |         |

|                    |                      |
|--------------------|----------------------|
| Savivaldybė        | Alytaus m.           |
| Seniūnija          |                      |
| Gyvenamoji vietovė | Alytaus m.           |
| Gatvė, namo Nr.    | Proj. skl. Nr. 226-1 |

| Gretimybė | Gretimo žemės sklypo kadastro Nr. | Pastabos             |
|-----------|-----------------------------------|----------------------|
| 1-2       |                                   | Proj. skl. Nr. 226-5 |
| 2-4       | 1101/0009:0249                    |                      |
| 4-1       | 1101/7001:0353                    |                      |

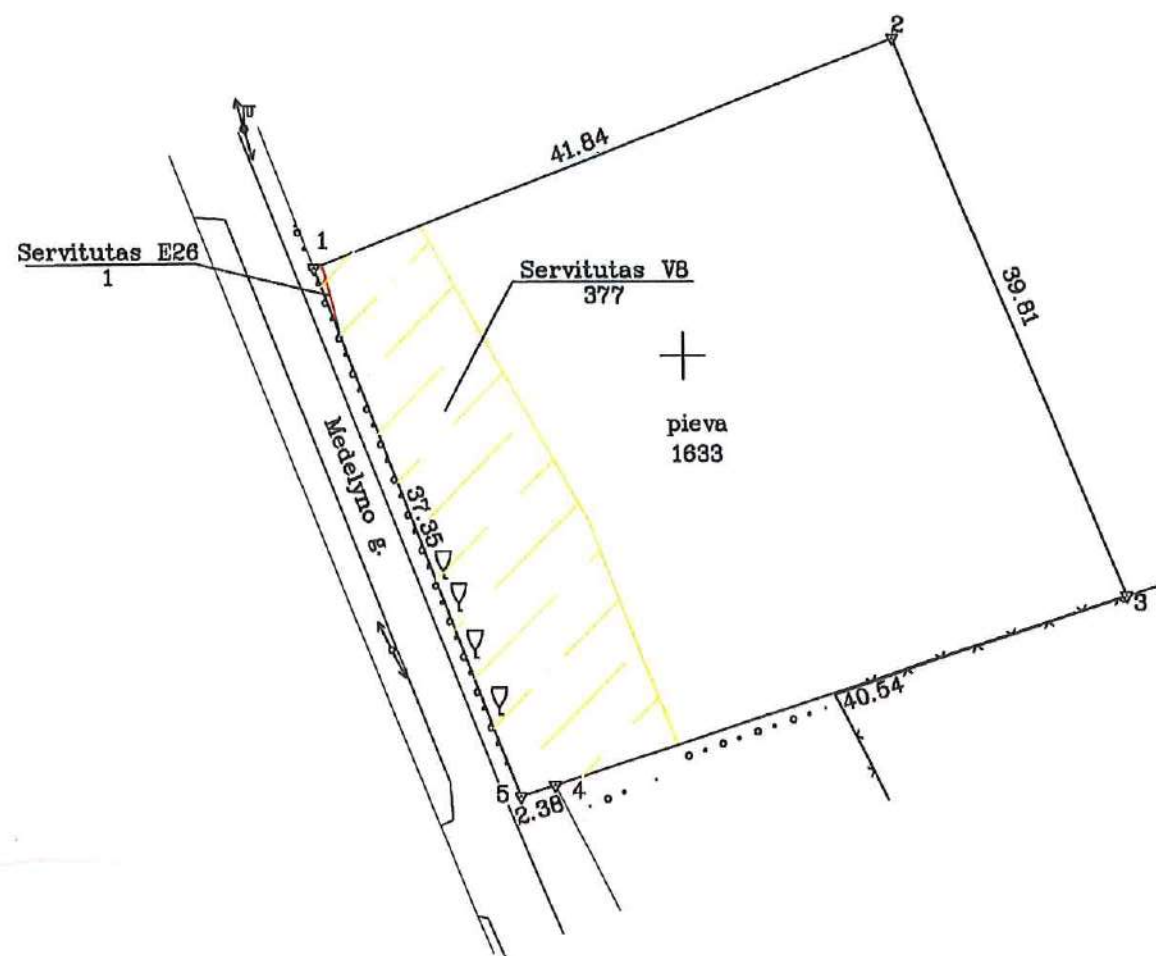

502900  
6029850

## SUTARTINIAI ŽENKLAI:

- ▼ Žemės sklypo pastovūs riboženkliai
- Žemės sklypo laikini taškai
- Žemės sklypo riba
- Drenažu nusausta žemė
- Tvoros stulpas

Su pagal 2021 m. 10 mėn. 22 d. atliktą žemės sklypo ribų paženklinimą-parodymą parengtame žemės sklypo plane išbraižytomis ribomis ir apskaičiuotu žemės sklypo plotu sutinku:

Valstybės įmonė Valstybinių miškų urėdija  
(žemės sklypo savininko (esamo arba būsimojo) vardas, pavardė)

Vadovas  
(parašas) (data)

2022 01 05

|  |         |   |            |
|--|---------|---|------------|
|  |         | <b>VĮ Valstybės Žemės Fondas</b><br>Kauno žemėtvarkos ir geodezijos skyrius<br>K. Donelaičio 33, LT-44240 Kaunas, el. p. kaunas@vzf.lt / tel. Nr. 8 626 57194 |            |
| Pareigos   | Parašas | Vardas, pavardė   | Data       |
| Grupės vadovas                                     |         | Linas Dapkus  | 2021-11-10 |
| Specialistas                                       |         | Ramūnas Rutkauskas  | 2021-11-10 |
| Matininko kvalifikacijos pažymėjimo Nr.: 2M-M-2115 |         |   |            |



Žemės sklypo plotas 1633 m<sup>2</sup>

KOORDINAČIŲ ŽINIARAŠTIS

112 straipsnis. Nuolatinių žemėsnaudos riboženklų sunaikinimas arba sugadinimas užtraukia baudą nuo septyniasdešimt iki vieno šimto keturiasdešimt eurų.



| Duomenys apie žemės sklypo servitutus |                 |   |                      |
|---------------------------------------|-----------------|---|----------------------|
| Eilės Nr.                             | Servituto kodas | Nekilnojamojo turto registre įrašyto ar teritorijų planavimo dokumente nustatyto servituto pavadinimas ir rūšis | Servituto plotas, m² |
| 1                                     | 222             | Servitutas - teisė tiesti, aptarnauti, naudoti požemines, antžemines komunikacijas (tarnaujantis) E26           | 1                    |
| 2                                     | 222             | Servitutas - teisė tiesti, aptarnauti, naudoti požemines, antžemines komunikacijas (tarnaujantis) V8            | 377                  |

Žemės sklypo išdėstymo schema



# ŽEMĖS SKLYPO PLANAS M 1:1000

Sklypo plotas 6140 m<sup>2</sup>

| Kadastro: | vietovė                   | Alytaus m. | blokas  | sklypas |
|-----------|---------------------------|------------|---------|---------|
|           | Žemės sklypo kadastro Nr. | 1 1 0 1    | 0 0 0 9 |         |

|                    |                      |
|--------------------|----------------------|
| Savivaldybė        | Alytaus m.           |
| Seniūnija          |                      |
| Gyvenamoji vietovė | Alytaus m.           |
| Gatvė, namo Nr.    | Proj. skl. Nr. 226-2 |

| Gretimybė | Gretimo žemės sklypo kadastro Nr. | Pastabos             |
|-----------|-----------------------------------|----------------------|
| 1-3       | 1101/0009:0203                    | Proj. skl. Nr.       |
| 3-4       | 1101/0009:0131                    |                      |
| 4-7       | 1101/0009:0132                    |                      |
| 7-10      |                                   | Proj. skl. Nr. 226-5 |
| 10-1      | 1101/7001:0353                    |                      |

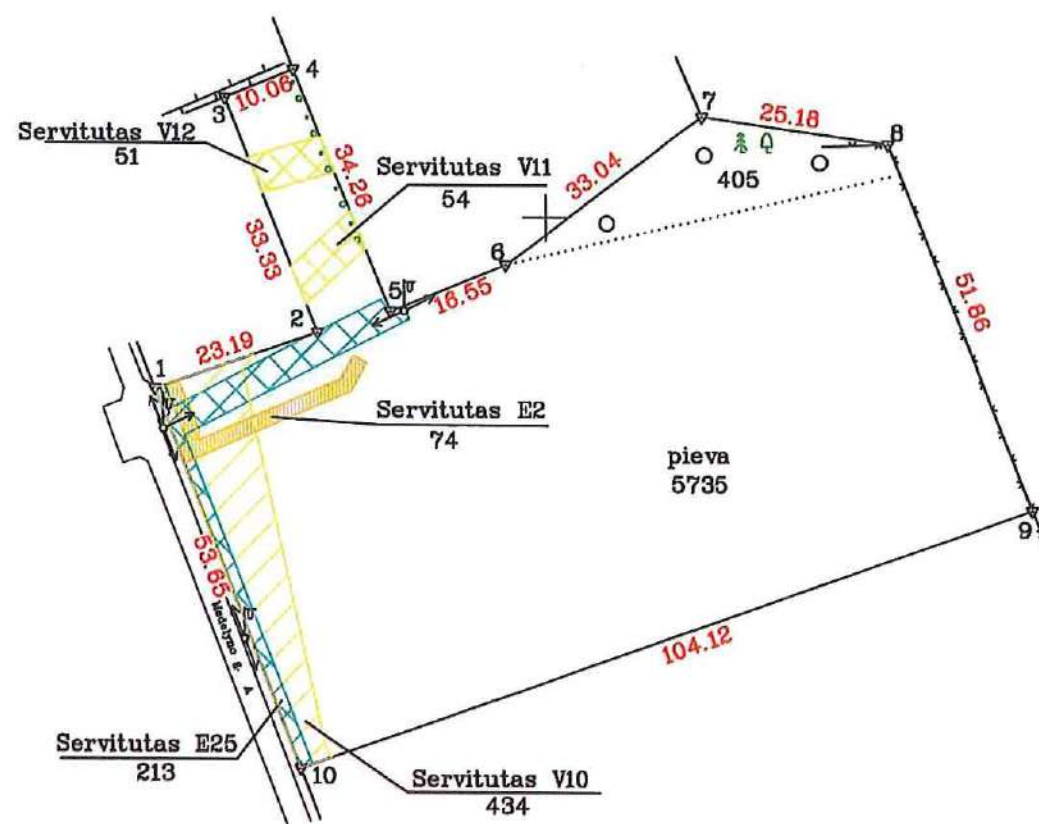

502800  
6029900

Su pagal 2021 m. 10 mėn. 22 d. atliktą žemės sklypo ribų paženklinimą-parodymą parengtame žemės sklypo plane išbraižytomis ribomis ir apskaičiuotu žemės sklypo plotu sulinku:

Valstybės įmonė Valstybinių miškų urėdija  
(žemės sklypo savininko (esamo arba būsimąjo) vardas, pavardė) (parašas) (data) 2022.01.05

|  |         |   |            |
|--|---------|---|------------|
| <b>VŽF</b>   |         | <b>VĮ Valstybės Žemės Fondas</b>  |            |
| Kauno žemėtvarkos ir geodezijos skyrius            |         | K. Donelaičio 33, LT-44240 Kaunas, el. p. kaunas@val.lt, tel. Nr. 8 626 57194 |            |
| Pareigos   | Parašas | Vardas, pavardė   | Data       |
| Grupės vadovas                                     |         | Linas Dapkus  | 2021-11-10 |
| Specialistas                                       |         | Ramūnas Rutkauskas  | 2021-11-10 |
| Matininko kvalifikacijos pažymėjimo Nr.: 2M-M-2115 |         |   |            |

## SUTARTINIAI ŽENKLAI:

- ▽ Žemės sklypo pastovūs riboženkliai
- Žemės sklypo laikini taškai
- Žemės sklypo riba
- Drenažu nusausta žemė
- Tvoros stulpas

| Duomenys apie žemės sklypo servitutus |                 |   |                                  |
|---------------------------------------|-----------------|---|----------------------------------|
| Eilės Nr.                             | Servituto kodas | Nekilnojamojo turto registre įrašyto ar teritorijų planavimo dokumente nustatyto servituto pavadinimas ir rūšis | Servituto plotas, m <sup>2</sup> |
| 1                                     | 222             | Servitutas - teisė tiesti, aptarnauti, naudoti požemines, antžemines komunikacijas (tarnaujantis) E25           | 213                              |
| 2                                     | 222             | Servitutas - teisė tiesti, aptarnauti, naudoti požemines, antžemines komunikacijas (tarnaujantis) E2            | 74                               |
| 3                                     | 222             | Servitutas - teisė tiesti, aptarnauti, naudoti požemines, antžemines komunikacijas (tarnaujantis) V10           | 434                              |
| 4                                     | 222             | Servitutas - teisė tiesti, aptarnauti, naudoti požemines, antžemines komunikacijas (tarnaujantis) V12           | 51                               |
| 5                                     | 222             | Servitutas - teisė tiesti, aptarnauti, naudoti požemines, antžemines komunikacijas (tarnaujantis) V11           | 54                               |

|   |   |   |   |   |   |   |   |   |    |    |    |    |    |    |    |    |    |    |    |    |    |    |    |    |    |    |    |    |    |    |    |    |    |    |    |    |    |    |    |    |    |    |    |    |    |    |    |    |    |    |    |    |    |    |    |    |    |    |    |    |    |    |    |    |    |    |    |    |    |    |    |    |    |    |    |    |    |    |    |    |    |    |    |    |    |    |    |    |    |    |    |    |    |    |    |    |    |    |     |
|---|---|---|---|---|---|---|---|---|----|----|----|----|----|----|----|----|----|----|----|----|----|----|----|----|----|----|----|----|----|----|----|----|----|----|----|----|----|----|----|----|----|----|----|----|----|----|----|----|----|----|----|----|----|----|----|----|----|----|----|----|----|----|----|----|----|----|----|----|----|----|----|----|----|----|----|----|----|----|----|----|----|----|----|----|----|----|----|----|----|----|----|----|----|----|----|----|----|----|-----|
| 1 | 2 | 3 | 4 | 5 | 6 | 7 | 8 | 9 | 10 | 11 | 12 | 13 | 14 | 15 | 16 | 17 | 18 | 19 | 20 | 21 | 22 | 23 | 24 | 25 | 26 | 27 | 28 | 29 | 30 | 31 | 32 | 33 | 34 | 35 | 36 | 37 | 38 | 39 | 40 | 41 | 42 | 43 | 44 | 45 | 46 | 47 | 48 | 49 | 50 | 51 | 52 | 53 | 54 | 55 | 56 | 57 | 58 | 59 | 60 | 61 | 62 | 63 | 64 | 65 | 66 | 67 | 68 | 69 | 70 | 71 | 72 | 73 | 74 | 75 | 76 | 77 | 78 | 79 | 80 | 81 | 82 | 83 | 84 | 85 | 86 | 87 | 88 | 89 | 90 | 91 | 92 | 93 | 94 | 95 | 96 | 97 | 98 | 99 | 100 |
|---|---|---|---|---|---|---|---|---|----|----|----|----|----|----|----|----|----|----|----|----|----|----|----|----|----|----|----|----|----|----|----|----|----|----|----|----|----|----|----|----|----|----|----|----|----|----|----|----|----|----|----|----|----|----|----|----|----|----|----|----|----|----|----|----|----|----|----|----|----|----|----|----|----|----|----|----|----|----|----|----|----|----|----|----|----|----|----|----|----|----|----|----|----|----|----|----|----|----|-----|





# ŽEMĖS SKLYPO PLANAS M 1:5000

Sklypo plotas 169543 m<sup>2</sup>

|                           |                      |                 |        |         |
|---------------------------|----------------------|-----------------|--------|---------|
| Kadastro:                 | vietovė              | Alytaus m.      | blokas | sklypas |
| Žemės sklypo kadastro Nr. |                      | 1 1 0 1 0 0 0 9 |        |         |
| Savivaldybė               | Alytaus m.           |                 |        |         |
| Seniūnija                 |                      |                 |        |         |
| Gyvenamoji vietovė        | Alytaus m.           |                 |        |         |
| Galvė, namo Nr.           | Proj. skl. Nr. 226-4 |                 |        |         |

| Gretimybė | Gretimo žemės sklypo kadastro Nr. | Pastabos             |
|-----------|-----------------------------------|----------------------|
| 1-9       |                                   | Proj. skl. Nr. 226-6 |
| 9-13      |                                   | NVŽ                  |
| 13-15     |                                   | Proj. skl. Nr. 226-3 |
| 15-16     | 1101/7001:0353                    |                      |
| 16-17     |                                   | NVŽ                  |
| 17-19     | 1101/0009:0256                    |                      |
| 19-22     | 1101/0009:0255                    |                      |
| 22-23     | 1101/0009:0248                    |                      |
| 23-25     |                                   | NVŽ                  |
| 25-27     | 1101/0009:0210                    |                      |
| 27-28     |                                   | NVŽ                  |
| 28-29     | 1101/0009:0198                    |                      |
| 29-30     | 1101/0009:0227                    |                      |
| 30-31     | 1101/0009:0244                    |                      |
| 31-32     |                                   | NVŽ                  |
| 32-33     | 1101/7001:0353                    |                      |
| 33-35     | 1101/0009:0211                    |                      |
| 35-37     | 1101/0009:0212                    |                      |
| 37-38     | 1101/0009:0213                    |                      |
| 38-39     | 1101/7001:0272                    |                      |
| 39-40     | 1101/0009:0069                    |                      |
| 40-44     | 1101/7001:0272                    |                      |
| 44-1      | 1101/7001:0043                    |                      |

| Linijų anotacijų lentelė |          |
|--------------------------|----------|
| Gretimybė                | Atstumas |
| 2-3                      | 124.93   |
| 3-4                      | 17.47    |
| 4-5                      | 70.92    |
| 5-6                      | 86.51    |
| 6-7                      | 70.24    |
| 7-8                      | 69.03    |
| 8-9                      | 68.53    |
| 9-10                     | 52.08    |
| 10-11                    | 23.48    |
| 11-12                    | 28.95    |
| 12-13                    | 31.17    |
| 13-14                    | 65.55    |
| 14-15                    | 68.98    |
| 15-16                    | 21.90    |
| 16-17                    | 2.54     |
| 17-18                    | 59.88    |
| 18-19                    | 24.11    |
| 19-20                    | 17.02    |
| 20-21                    | 23.99    |
| 21-22                    | 9.60     |
| 22-23                    | 19.29    |
| 23-24                    | 94.05    |
| 24-25                    | 13.99    |
| 25-26                    | 13.18    |
| 26-27                    | 29.31    |
| 27-28                    | 2.50     |
| 28-29                    | 9.46     |
| 29-30                    | 10.99    |
| 30-31                    | 10.84    |
| 31-32                    | 70.82    |
| 32-33                    | 62.14    |
| 33-34                    | 20.78    |
| 34-35                    | 22.01    |
| 35-36                    | 10.66    |
| 36-37                    | 14.96    |
| 37-38                    | 22.51    |
| 38-39                    | 34.17    |
| 39-40                    | 24.50    |
| 40-41                    | 10.31    |
| 41-42                    | 65.92    |
| 42-43                    | 75.37    |
| 43-44                    | 143.98   |
| 44-45                    | 12.77    |

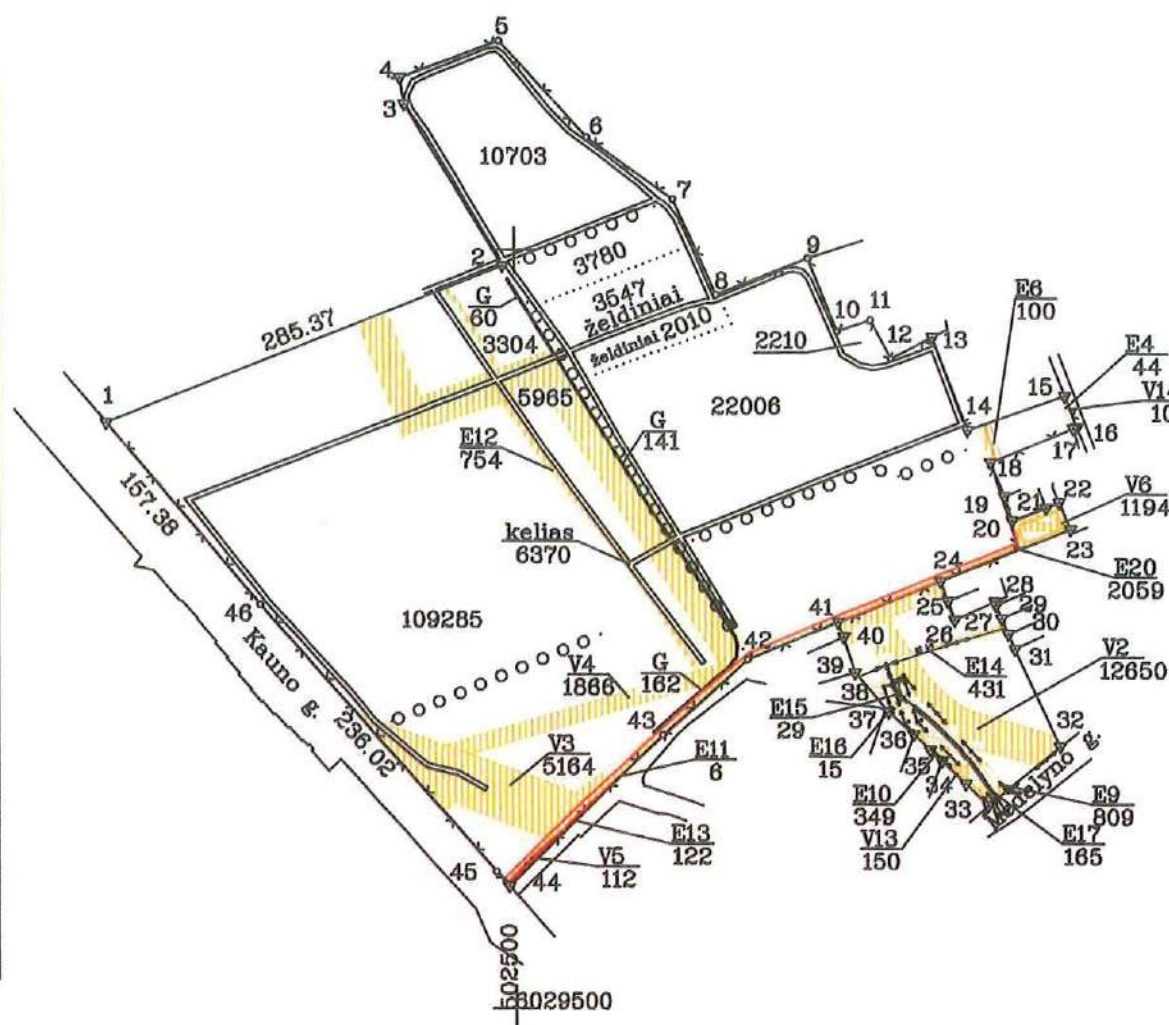

## SUTARTINIAI ŽENKLAI:

- ▼ Žemės sklypo pastovūs riboženkliai
- Žemės sklypo laikini taškai
- Žemės sklypo riba
- Drenažo nusausta žemė
- Tvoros stulpas

Su pagal 2021 m. 10 mėn. 22 d. atliktą žemės sklypo ribų paženklinimą-parodymą parengtame žemės sklypo plane išbraizytomis ribomis ir apskaičiuotu žemės sklypo plotu sutinku:

Valstybės įmonė Valstybinių miškų urėdija  
(žemės sklypo savininko (esamo arba būsimojo) vardas, pavardė) ..... (parašas) ..... (data) 2021.01.05

|  |         |   |            |
|--|---------|---|------------|
| <b>VŽF</b>   |         | <b>VĮ Valstybės Žemės Fondas</b>  |            |
| Kauno žemėtvarkos ir geodezijos skyrius            |         | K. Donelaičio 33, LT-44240 Kaunas, el. p. kaunas@vzf.lt, tel. Nr. 8 626 57194 |            |
| Parceigos  | Parašas | Vardas, pavardė   | Data       |
| Grupės vadovas                                     |         | Linas Dapkus  | 2021-12-30 |
| Specialistas                                       |         | Ramūnas Rutkauskas  | 2021-12-30 |
| Matininko kvalifikacijos pažymėjimo Nr.: 2M-M-2115 |         |   |            |
| A.V.   |         |   |            |

# ŽEMĖS SKLYPO PLANAS M 1:5000

Žemės sklypo plotas 169543 m²

|                                |       |   |   |   |        |   |   |   |         |  |  |  |
|--------------------------------|-------|---|---|---|--------|---|---|---|---------|--|--|--|
| Žemės sklypo kadastro numeris: | kodas |   |   |   | blokas |   |   |   | sklypas |  |  |  |
|                                | 1     | 1 | 0 | 1 | 0      | 0 | 0 | 9 |         |  |  |  |

## KOORDINAČIŲ ŽINIARAŠTIS

| Koordinatinių sistema: LKS-94   |       |                       |           |                     |            |            |            |
|---------------------------------|-------|-----------------------|-----------|---------------------|------------|------------|------------|
| Taško Nr.                       | Kodas | X                     | Y         | Taško Nr.           | Kodas      | X          | Y          |
| 1                               | R     | 6029884.84            | 502226.88 | 36                  | R          | 6029671.14 | 502778.56  |
| 2                               | R     | 6029989.68            | 502492.29 | 37                  | R          | 6029681.23 | 502767.52  |
| 3                               | R     | 6030095.90            | 502426.53 | 38                  | R          | 6029696.10 | 502750.62  |
| 4                               | R     | 6030113.15            | 502423.78 | 39                  | R          | 6029721.76 | 502728.06  |
| 5                               | R     | 6030137.68            | 502490.32 | 40                  | R          | 6029745.19 | 502720.90  |
| 6                               | R     | 6030074.37            | 502549.27 | 41                  | R          | 6029754.77 | 502717.08  |
| 7                               | R     | 6030033.81            | 502606.62 | 42                  | R          | 6029730.37 | 502655.84  |
| 8                               | R     | 6029970.88            | 502635.00 | 43                  | R          | 6029680.45 | 502599.37  |
| 9                               | R     | 6029994.85            | 502697.06 | 44                  | R          | 6029580.47 | 502495.77  |
| 10                              | R     | 6029946.58            | 502716.55 | 45                  | R          | 6029589.95 | 502487.21  |
| 11                              | R     | 6029954.34            | 502738.69 | 46                  | R          | 6029765.04 | 502328.94  |
| 12                              | R     | 6029928.97            | 502752.63 |                     |            |            |            |
| 13                              | R     | 6029943.16            | 502780.39 |                     |            |            |            |
| 14                              | R     | 6029882.00            | 502804.00 |                     |            |            |            |
| 15                              | R     | 6029904.74            | 502869.13 |                     |            |            |            |
| 16                              | R     | 6029884.39            | 502877.21 |                     |            |            |            |
| 17                              | R     | 6029883.43            | 502874.86 |                     |            |            |            |
| 18                              | R     | 6029860.67            | 502819.47 |                     |            |            |            |
| 19                              | R     | 6029838.48            | 502828.90 |                     |            |            |            |
| 20                              | R     | 6029822.27            | 502834.08 |                     |            |            |            |
| 21                              | R     | 6029830.89            | 502856.47 |                     |            |            |            |
| 22                              | R     | 6029834.58            | 502865.33 |                     |            |            |            |
| 23                              | R     | 6029816.91            | 502873.08 |                     |            |            |            |
| 24                              | R     | 6029782.10            | 502785.71 |                     |            |            |            |
| 25                              | R     | 6029769.01            | 502790.65 |                     |            |            |            |
| 26                              | R     | 6029756.68            | 502795.32 |                     |            |            |            |
| 27                              | R     | 6029768.71            | 502822.05 |                     |            |            |            |
| 28                              | R     | 6029766.43            | 502823.07 |                     |            |            |            |
| 29                              | R     | 6029757.79            | 502826.93 |                     |            |            |            |
| 30                              | R     | 6029747.75            | 502831.41 |                     |            |            |            |
| 31                              | R     | 6029737.85            | 502835.83 |                     |            |            |            |
| 32                              | R     | 6029673.65            | 502865.73 |                     |            |            |            |
| 33                              | R     | 6029634.50            | 502817.47 |                     |            |            |            |
| 34                              | R     | 6029649.02            | 502802.61 |                     |            |            |            |
| 35                              | R     | 6029663.92            | 502786.41 |                     |            |            |            |
| Žemės sklypo centro koordinatės |       |                       |           | Darbo LitPOS laikas |            |            |            |
| Koordinatinių sistema           |       | Koordinatės X/Y       |           | Data                | 2021-10-22 |            |            |
| Valstybinė<br>LKS-1994          |       | X=6029841<br>Y=502558 |           | Prisijungta         | 08:00      |            |            |
|                                 |       |                       |           | Atsijungta          | 17:30      |            |            |
| Žiniaraštį sudarė:              |       |                       |           | RAMŪNAS RUTKAUSKAS  |            | 2M-M-2115  | 2021-12-30 |
| v. pavardė                      |       |                       |           | kval. paž. nr.      |            | parašas    | data       |

Ištrauka iš Lietuvos Respublikos administracinių nusizengimų kodekso:  
112 straipsnis. Nuolatinių žemėnaudos riboženkių sunaikinimas arba sugadinimas  
užtraukia baudą nuo septynioliasdešimt iki vieno šimto keturiasdešimt eurų.



\* 2 1 6 7 2 8 8 8 3 0 \*

## Duomenys apie teritorijas, kuriose taikomos specialiosios žemės naudojimo sąlygos

| Eilės Nr. | Teritorijos, kurioje taikomos specialiosios žemės naudojimo sąlygos, kodas | Teritorijos, kurioje taikomos specialiosios žemės naudojimo sąlygos, pavadinimas  | Teritorijos, kurioje taikomos specialiosios žemės naudojimo sąlygos, plotas, m² |
|-----------|--|---|---|
| 1         | 101  | Viešųjų ryšių tinklų elektroninių ryšių infrastruktūros apsaugos zonos (III skyrius, vienuoliktasis skirsnis)           | 44  |
| 2         | 106  | Elektros tinklų apsaugos zonos (III skyrius, ketvirtasis skirsnis)  | 1351  |
| 3         | 109  | Skirstomųjų dujotiekių apsaugos zonos (III skyrius, šeštasis skirsnis)  | 2159  |
| 4         | 126  | Miško žemė (VI skyrius, trečiasis skirsnis)   | 169542  |
| 5         | 149  | Vandens tiekimo ir nuotekų, paviršinių nuotekų tvarkymo infrastruktūros apsaugos zonos (III skyrius, dešimtas skirsnis) | 21156   |
| 6         | 165  | Aerodromo apsaugos zonos (III skyrius, pirmasis skirsnis)   | 169542  |

## Duomenys apie žemės sklypo servitutus

| Eilės Nr. | Servituto kodas | Nekilnojamojo turto registre įrašyto ar teritorijų planavimo dokumente nustatyto servituto pavadinimas ir rūšis | Servituto plotas, m² |
|-----------|-----------------|---|----------------------|
| 1         | 222             | Servitutas - teisė tiesti, aptarnauti, naudoti požemines, antžemines komunikacijas (tarnaujantis) E4            | 44                   |
| 2         | 222             | Servitutas - teisė tiesti, aptarnauti, naudoti požemines, antžemines komunikacijas (tarnaujantis) E20           | 2059                 |
| 3         | 222             | Servitutas - teisė tiesti, aptarnauti, naudoti požemines, antžemines komunikacijas (tarnaujantis) E6            | 100                  |
| 4         | 222             | Servitutas - teisė tiesti, aptarnauti, naudoti požemines, antžemines komunikacijas (tarnaujantis) E10           | 349                  |
| 5         | 222             | Servitutas - teisė tiesti, aptarnauti, naudoti požemines, antžemines komunikacijas (tarnaujantis) V14           | 10                   |
| 6         | 222             | Servitutas - teisė tiesti, aptarnauti, naudoti požemines, antžemines komunikacijas (tarnaujantis) E11           | 6                    |
| 7         | 222             | Servitutas - teisė tiesti, aptarnauti, naudoti požemines, antžemines komunikacijas (tarnaujantis) E17           | 165                  |
| 8         | 222             | Servitutas - teisė tiesti, aptarnauti, naudoti požemines, antžemines komunikacijas (tarnaujantis) E16           | 15                   |
| 9         | 222             | Servitutas - teisė tiesti, aptarnauti, naudoti požemines, antžemines komunikacijas (tarnaujantis) E15           | 29                   |
| 10        | 222             | Servitutas - teisė tiesti, aptarnauti, naudoti požemines, antžemines komunikacijas (tarnaujantis) E14           | 431                  |
| 11        | 222             | Servitutas - teisė tiesti, aptarnauti, naudoti požemines, antžemines komunikacijas (tarnaujantis) E13           | 122                  |
| 12        | 222             | Servitutas - teisė tiesti, aptarnauti, naudoti požemines, antžemines komunikacijas (tarnaujantis) E12           | 754                  |
| 13        | 222             | Servitutas - teisė tiesti, aptarnauti, naudoti požemines, antžemines komunikacijas (tarnaujantis) V2            | 12650                |
| 14        | 222             | Servitutas - teisė tiesti, aptarnauti, naudoti požemines, antžemines komunikacijas (tarnaujantis) V3            | 5164                 |
| 15        | 222             | Servitutas - teisė tiesti, aptarnauti, naudoti požemines, antžemines komunikacijas (tarnaujantis) V4            | 1866                 |
| 16        | 222             | Servitutas - teisė tiesti, aptarnauti, naudoti požemines, antžemines komunikacijas (tarnaujantis) V5            | 122                  |
| 17        | 222             | Servitutas - teisė tiesti, aptarnauti, naudoti požemines, antžemines komunikacijas (tarnaujantis) V6            | 1194                 |
| 18        | 222             | Servitutas - teisė tiesti, aptarnauti, naudoti požemines, antžemines komunikacijas (tarnaujantis) V13           | 150                  |



pasirašė ILONA MARCINSKIENĖ  
Data: 2022-02-03 17:15:32  
Paskirtis: Byla suderinta

Žemės sklypo plotas 169543 m<sup>2</sup>

| Duomenys apie žemės sklypo servitutus |                 |   |                      |
|---------------------------------------|-----------------|---|----------------------|
| Eilės Nr.                             | Servituto kodas | Nekilnojamojo turto registre prašyto ar teritorijų planavimo dokumente nustatyto servituto pavadinimas ir rūšis | Servituto plotas, m² |
| 19                                    | 222             | Servitutas - teisė tiesti, aptarnauti, naudoti požemines, antžemines komunikacijas (tarnaujantis) E9            | 809                  |

[illegible]

Ištrauka iš Lietuvos Respublikos administracinių nusizęginę kodekso:  
112 straipsnis. Nuolatinių žemęnaudos riboženklę sunaikinimas arba sugadinimas  
užtraukia bauda nuo septyniadešimt iki vieno šimto keturiasdešimt eurų.

